



NONIO

SISTEMA DE GESTÃO DO ENSINO SUPERIOR



O Nonio	5
Arquitetura geral	9
Inforçestão	10
Infordocente	10
Inforestudante	11
Candidaturas	13
Matrículas e inscrições em frequência	16
Gestão de alunos	19
Gestão de avaliações, registo de notas, tratamento de pautas	21
Emissão de certidões e suplemento ao diploma	23
Requerimentos	25
Gestão financeira	27
Gestão da oferta formativa	29
Gestão de mobilidade	31
Gestão de espaços	33
Unidades curriculares isoladas	34
Notificações manuais pelos serviços	35
Listagens e estatísticas	36
Segurança	38
Inquéritos e qualidade pedagógica	40
Gestão de serviço docente	41
Gestão de inscrições em turmas	43
Tutorias	45
Funcionalidades de apoio pedagógico	46
Infordocente	48
Inforestudante	50
Inforestudante mobile	52
Integração com aplicações externas	53
Outras funcionalidades	55
Integração com A3ES	55
Notificações automáticas	56
a) alunos e candidatos	56
b) docentes e responsáveis	58
c) manutenção do sistema – equipa técnica de suporte	59
Um sistema em crescimento	60
Licenciamento	61

ÍNDICE

XWS

NONIO





NONIO



NONIO

O NONIO



O NONIO é uma aplicação 100% web de gestão para o ensino, que agrega num único sistema a informação das diversas áreas da instituição, permitindo a partir de qualquer dispositivo com ligação à internet o acesso de forma simples a informação útil e a diversos serviços, garantindo uma relação rápida e eficaz entre todos os atores – alunos, docentes, serviços e gestão.

Trata-se um sistema multi-instituição, capaz de gerir simultaneamente diferentes unidades orgânicas, com grande segurança e flexibilidade. É atualmente usado em instituições públicas e privadas de vários países e níveis de ensino, algumas delas constituídas por várias unidades orgânicas separadas por várias centenas de quilómetros entre si.

O NONIO está igualmente estruturado para ser escalável, permitindo adequar a capacidade de resposta ao volume de utilização esperado e verificado. A arquitetura do NONIO é extremamente flexível, permitindo com a mesma eficiência a gestão de instituições de menor dimensão (menos de 1000 alunos) até à gestão das maiores instituições de ensino superior.

Assegura a consistência e qualidade da informação de diferentes áreas da gestão, permitindo a automatização de vários processos e operações, conduzindo a significativos aumentos de produtividade e a um uso mais eficiente dos recursos. As funcionalidades de gestão de conta corrente do NONIO permitem também simplificar e flexibilizar a gestão pagamentos e de cobranças.



INFORMAÇÃO COMPLETA
E CONSISTENTE



PERMITE



EFICIÊNCIA DE GESTÃO
E RELACIONAMENTO



RESULTA EM



SERVIÇOS E ENSINO
DE QUALIDADE

NONIO

Ao centralizar num único sistema a gestão de toda a relação do aluno com a instituição, juntamente com funcionalidades de apoio pedagógico disponibilizadas aos docentes, a instituição reúne condições para ter serviços eficientes e um ensino de qualidade. O sistema evita que, por exemplo, o estudante tenha de efetuar sucessivas deslocações aos serviços, para tratar de processos académicos, passando a realização de operações como efetuar candidatura, matrícula, pagar propinas, consultar as pautas de avaliação e mesmo solicitar e obter certidão de habilitações, em português e inglês, a estar à distância de um “clique”. Ao simplificar os processos, o aluno tem mais tempo para se focar nos seus estudos e na sua aprendizagem. Ao garantir às instituições o acesso em tempo-real a informação completa, atual e confiável, o NONIO confere uma capacidade acrescida para tomar decisões estratégicas mais informadas e com maior garantia de sucesso.

O que diferencia os vários sistemas de gestão académica e pedagógica não são apenas os processos que gerem, mas o nível de automatismo que permitem introduzir nessa gestão e o nível de consistência que asseguram automaticamente para a informação que gerem. Uma instituição pode, no limite, fazer a gestão dos seus alunos e suas classificações com folhas de cálculo ou aplicações pouco estruturadas e completas. No entanto, essa forma de gestão certamente não dará à instituição qualquer vantagem competitiva. Ao adotar um sistema como o NONIO, que permite com grande confiança automatizar inúmeras tarefas, certamente que o nível de eficiência e satisfação de todos os atores será maior.

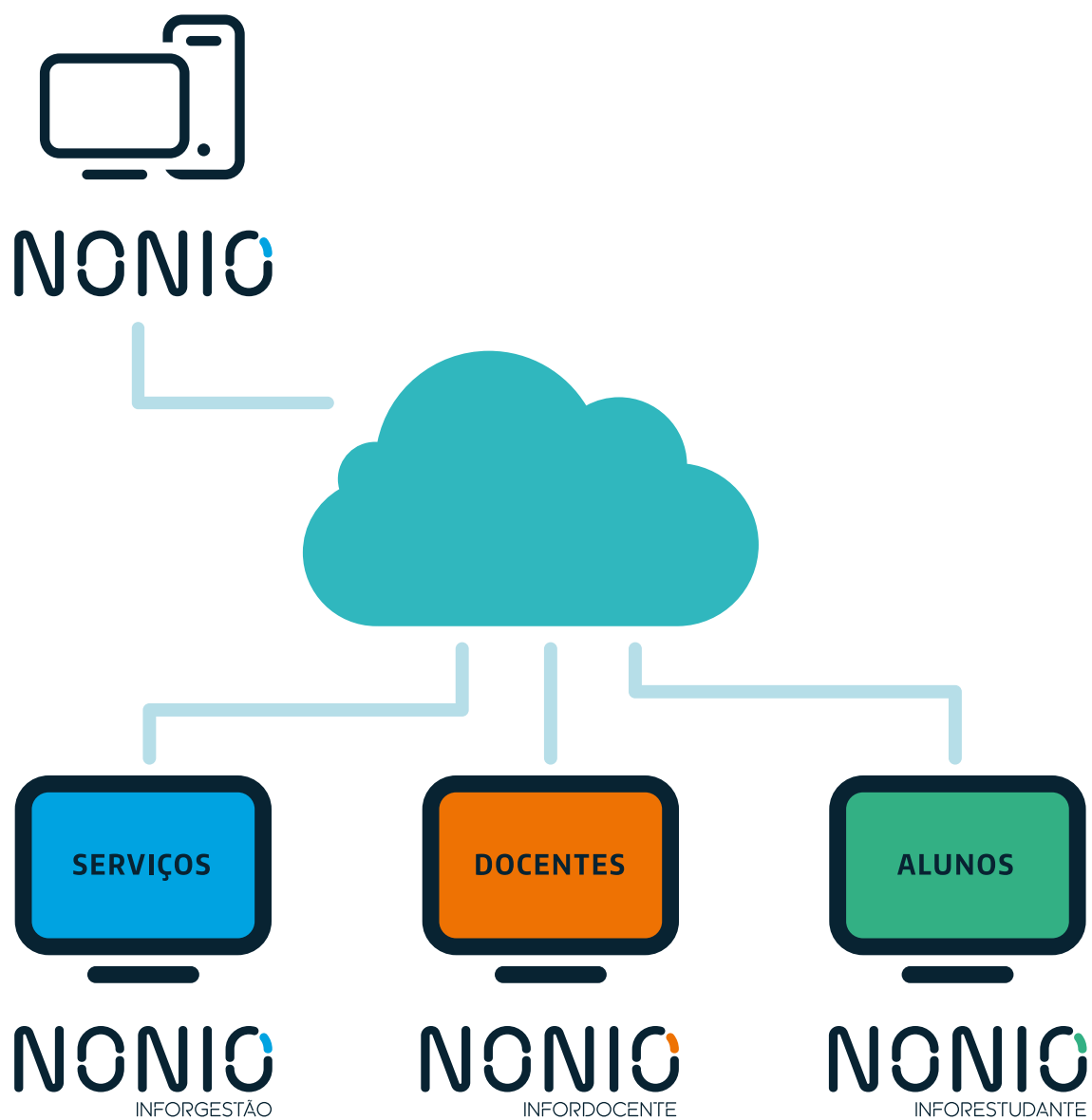

NONIO

ARQUITETURA GERAL



O NONIO é composto por uma base de dados única e três aplicações principais (vistas) dedicadas essencialmente a três tipos diferentes de utilizadores: Inforgestão (serviços), Infordocente (docentes) e Infoestudante (alunos).

Trata-se de uma aplicação multi-instituição, o que permite que toda a informação esteja armazenada numa única instância da base de dados, evitando assim a necessidade de múltiplos licenciamentos. Garante escalabilidade horizontal ao permitir a coexistência de várias instâncias das diferentes aplicações, sendo o acesso mediado por um load-balancer. Tem capacidade de usar um servidor memcached para que novas versões possam ser disponibilizadas sem qualquer tempo de indisponibilidade para os utilizadores finais.

É um sistema pensado de raiz para uma realidade no ensino cada vez mais globalizada, em que as distâncias se encurtaram e em que se encoraja a mobilidade estudantil e se incentivam as instituições a atrair alunos dos quatro cantos do globo. Assim, o NONIO é uma aplicação multilingue, onde existe a possibilidade de definir toda a informação em vários idiomas, assegurando dessa forma a capacidade de todos os utilizadores interagirem facilmente com o sistema.

Considerando a criticidade da informação gerida pela aplicação (sobretudo avaliações e propinas), as preocupações com aspetos de segurança e auditoria são transversais à estruturação da aplicação, de modo a garantir a adequada proteção da informação do sistema. A Inforgestão possui um sistema de permissões que permite grande flexibilidade na atribuição de responsabilidades a utilizadores. Existem cerca de 200 tarefas no sistema sobre as quais é possível atribuir permissão. Exemplos de tarefas são “Consulta de Dados Curriculares”, “Definição de Calendários de Matrícula”, “Gestão de Planos de Pagamento”, etc. Sempre que um utilizador não possua permissões para executar determinada ação, os links correspondentes não são apresentados. Para além de um sistema de permissões completo, o NONIO possui ainda um mecanismo de auditoria extremamente completo que permite grande controlo sobre tudo o que é feito pelos utilizadores no sistema.

A informação é um meio e não um fim em si própria. Um meio que permite aumentar a eficiência na gestão, a diversidade dos serviços prestados, a qualidade da tomada de decisões, etc. O NONIO permite a exportação de toda a informação, em vários formatos, conferindo à instituição grande facilidade em disponibilizar informação a entidades terceiras ou trabalhar essa informação da forma que considerar mais adequada.

A aplicação tem um design moderno e a sua utilização é intuitiva, mantendo-se uma consistência da forma de realizar processos nas várias vistas e ecrãs do sistema. O look&feel do NONIO é configurável de forma a permitir o enquadramento com as normas de identidade visual da instituição. Assim, pode ser alterado desde o esquema de cores e imagens até ao tipo de letra de forma a criar todas as condições para a instituição sentir o sistema como seu.

INFORGESTÃO

A Inforgestão garante aos vários serviços da Instituição acesso a toda a informação crítica para a sua atividade. Foi desenhada de modo a assegurar um excelente nível de acesso e de desempenho, garantindo a produtividade das equipas de gestão e administrativas.

Permite aos serviços realizar de forma extremamente eficiente a gestão de toda a informação dos alunos, disponibilizando ferramentas para os serviços realizarem todas as ações relacionadas com gestão académica e de cobranças. Disponibiliza igualmente ferramentas para facilitar e promover a comunicação com docentes, alunos e candidatos.

A configuração do sistema e dos vários processos, desde a oferta formativa até à parametrização das regras de inscrição em frequência, pode ser realizada por utilizadores através de interfaces disponibilizados pelo NONIO, dispensando assim a intervenção de elementos com especial conhecimento técnico a nível de base de dados ou qualquer outra tecnologia.

Para além de ser usada nas tarefas quotidianas realizadas pelos diversos serviços da instituição, a Inforgestão é igualmente utilizada pelos órgãos de gestão, disponibilizando um conjunto completo de funcionalidades de monitorização e apoio à decisão que permitem ter acesso em tempo-real a toda a informação e indicadores necessários.

INFORDOCENTE

A Infordocente é a vista do NONIO desenvolvida especificamente para os docentes da instituição e para alguns serviços (centrais ou das unidades orgânicas, conforme o organograma da instituição).

Para os docentes, esta aplicação disponibiliza um conjunto completo de ferramentas que lhes permite desenvolver uma ação letiva de excelência nas respetivas unidades curriculares. Permite aos docentes consultar em tempo-real a informação atualizada sobre os seus alunos e ter acesso a diversas funcionalidades de apoio pedagógico, cuja utilização facilita certamente a transmissão de conhecimentos, traduzindo-se na melhoria do ensino, no aumento da satisfação dos alunos e no desenvolvimento de relações de confiança entre docentes, pessoal administrativo e alunos.

Disponibiliza ainda funcionalidades de administração para gerir o serviço docente, realizar e gerir reservas de espaço, marcação de avaliações, etc., podendo as responsabilidades ser limitadas por unidade orgânica.

NONIO

ARQUITETURA GERAL





NONIO

ARQUITETURA GERAL

INFORESTUDANTE

A Inforestudante é o *front-office* do NONIO disponibilizado aos alunos da instituição e aos candidatos a ingressar nos vários cursos. Esta aplicação tem por objetivo, desenvolver a relação da instituição com os seus alunos de modo a reforçar o “*engagement*”, o compromisso e a relação.

Verifica-se que, com a simplificação dos processos administrativos e burocráticos e com acesso a informação letiva e de relação com o corpo docente, são garantidos níveis superiores de satisfação dos alunos e maior perceção de qualidade, contribuindo-se desta forma para a promoção espontânea da Instituição e fidelização dos alunos.

Evidência do impacto da utilização generalizada desta aplicação é a forma simples e eficaz com que se realizam as inscrições anualmente pelos estudantes, com claras melhorias na qualidade do serviço prestado.



MÓDULOS PRINCIPAIS

NONIO

CANDIDATURAS



O NONIO é a solução ideal para qualquer instituição que deseja ter um processo de candidaturas simples, moderno e que desde o início crie uma boa imagem da instituição para os seus futuros alunos. O sistema foi desenhado para permitir a realização de candidaturas online pelos próprios candidatos, de forma simples e fácil. Disponibiliza ainda ferramentas que permitem à instituição gerir todo o processo de forma eficiente, maximizando assim a capacidade de atrair novos alunos.

Criação e gestão de candidaturas

- Possibilidade de gestão de candidaturas, incluindo a realização de candidaturas online pelos alunos ou novos candidatos;
- Possibilidade de os alunos acompanharem todo o processo de candidatura, desde a sua validação por parte dos serviços até à visualização das listas de seriação finais.
- Funcionalidades de pré-registo na plataforma para candidatos, com cruzamento de informação para detetar e assinalar possíveis duplicações para candidatos que têm ou já tiveram vínculo à instituição;
- Integração da recolha de fotografia no momento da criação de candidatura por parte do candidato, com possibilidade de validação da fotografia no momento de validação da candidatura;
- Funcionalidades de gestão de candidaturas que permitem aos serviços registar candidaturas, validar ou invalidar candidaturas, transitar candidatura de curso ou regime, criar cópia da candidatura para outra fase, etc.
- Possibilidade de os serviços anexarem documentos e ficheiros suplementares a candidaturas;
- No caso das instituições públicas portuguesas, importação automática dos ficheiros de colocados da DGES;

Avaliação e seriação

- Possibilidade de avaliação de candidaturas por docentes avaliadores ou pelos serviços, com registo de observações visíveis para o candidato e observações reservadas, e cálculo automático da classificação final com base na classificação de cada critério e sua ponderação;
- Possibilidade de atribuir creditações no momento da candidatura, com cópia automática para o processo do aluno no momento da matrícula;
- Possibilidade de gerir pré-requisitos nas candidaturas relativos a mínimos de creditações;
- Seriação automática dos candidatos e disponibilização de listas de seriação, com capacidade de distinção sempre que necessário entre listas de 1º ano e listas de outros anos;
- Possibilidade de disponibilizar listas de seriação em bloco;
- Possibilidade de apresentação na Inforestudante das listas de seriação finais após disponibilização e confirmação das mesmas;
- Possibilidade de alterar, com o devido despacho, os resultados de seriação (mantendo sempre informação da lista originalmente disponibilizada);
- Consulta de listas de seriação provisórias geradas automaticamente pelo sistema e gestão de períodos de reclamação pelos candidatos;
- Consulta por parte dos serviços ou avaliadores de candidaturas de informação curricular do candidato no sistema (matrículas, unidades curriculares realizadas, médias finais, etc.);
- Possibilidade de disponibilização de listas de seriação no site institucional;

Configurações

- Configuração de regimes e fases de colocação;
- Interfaces para configuração de numerus clausus, vagas globais, documentos opcionais e obrigatórios a submeter pelos candidatos e critérios e escalas de avaliação de candidaturas por curso/fase/regime;
- Possibilidade de, para cada regime, definir instruções de preenchimento (apresentadas ao candidato no momento de preenchimento do formulário de candidatura) e editar o formulário de recolha de informação do candidato (ou adicionar formulários suplementares em pdf ou outro formato para preenchimento pelo candidato);
- Configuração de calendários diferenciados por curso/fase/regime para realização de candidaturas na Inforestudante, validação e avaliação de candidaturas, disponibilização de resultados de seriação, etc.
- Possibilidade de definir emolumentos de candidatura por curso/regime de ingresso;

NONIO

CANDIDATURAS

- Configuração de avaliadores de candidaturas e responsáveis de disponibilização de listas de seriação por curso/ano letivo;
- Possibilidade de definir toda a informação em vários idiomas para apresentação na Infoestudante;

Monitorização e comunicação

- Possibilidade de gestão e geração automática de editais de abertura de candidaturas com possibilidade de publicação no site institucional;
- Funcionalidades para facilitar a monitorização e acompanhamento do processo por parte de serviços e gestão, com acesso a listagens e estatísticas extremamente completas;
- Exportação de diversos mapas e listagens;
- Possibilidade de enviar de forma simples notificações a um candidato ou grupo de candidatos;
- Possibilidade de o responsável de disponibilização de listas enviar notificações aos avaliadores de candidaturas;
- Capacidade de gerar notificações automáticas a candidatos, serviços, avaliadores de candidaturas e responsáveis por disponibilização de listas, auxiliando desta forma todos os intervenientes e criando condições para que todo o processo corra da melhor forma;

Dados da Candidatura

Dados Pessoais

Avaliação

Creditações

Dados Curriculares

Lista Seriação

Dados Pessoais

Alterar Fotografia

Nome:

Ana Carolina Santos

Data Nascimento:

20-02-1985

E-mail Oficial:

acarolinas@gmail.com

Contacto Oficial:

915251893

Estado da Fotografia:

Aprovada

Alterar

Mudar Curso da Candidatura

Mudar Regime da Candidatura

Copiar para nova Candidatura

Imprimir Avaliação e Creditações

Candidatura

Regime:

Curso de 3º Ciclo

Fase:

2ª Fase

Estado da Candidatura:

Colocada

Integrar Lista de Seriação

Sim

N.º de Alunos:

2002009447

Pessoa em conflito:

Não

Creditações Lacradas:

Sim

Avaliação Lacrada:

Sim

Curso a que se Candidata

Curso:

Deutoramento em Materialidades da Literatura

Pretende creditações:

Não

Habilitação Literária mais Elevada

Habilitação Literária:

Outras habilitações

País:

Portugal

Data de Conclusão:

15-07-2010

Média Final:

17

Candidatura com base em Alínea c):

Sim

Para qualquer instituição de ensino o processo de matrícula serve essencialmente para recolher informação dos novos alunos e o processo de inscrição em frequência está relacionado com a escolha das disciplinas e a geração dos planos de pagamento. O NONIO cria condições para que a instituição possa controlar se as matrículas e inscrições têm que ser presenciais ou se podem ser realizadas online pelos alunos, com toda a confiança de que o sistema assegurará automaticamente o cumprimento das regras definidas e sem qualquer limitação que não seja a própria política da instituição.

NONIO**MATRÍCULAS
E INSCRIÇÕES
EM FREQUÊNCIA****Matrícula e inscrição**

- Possibilidade de a matrícula e/ou inscrição em frequência ser realizada na Inforestudante pelos alunos com validação automática de regras ou na Inforgestão pelos serviços;
- Possibilidade de gerir inscrições de tipologias muito diversas e com grande flexibilidade, nomeadamente: inscrições em unidades curriculares do plano de estudos do curso, em unidades de ciclos de estudo subsequentes, unidades de menores, unidades isoladas e unidades de regras de lista aberta de um qualquer conjunto de cursos ou unidades orgânicas.
- Capacidade dos alunos poderem alterar as suas inscrições através da Inforestudante, através da realização de pedidos de alteração cujo processamento pode ser automático ou manual pelos serviços, dependendo da política da instituição, podendo assim esses pedidos ser pagos ou gratuitos consoante o aplicável na instituição.
- Cálculo automático do ano curricular do aluno no momento de inscrição;
- Capacidade de recolha por parte dos serviços e via webcam, das fotografias dos colocados para inclusão na ficha dos futuros alunos e fins tão diversos como a emissão do cartão de aluno e de listas de alunos com fotografias, complementando a possibilidade de os próprios alunos poderem submeter fotos via submissão de ficheiros e via webcam;
- Geração do plano de pagamentos no momento de lacragem da inscrição, com cálculo automático das prestações e prazos em função de escolhas feitas no ato de inscrição (modo de inscrição integral ou parcial, ECTS inscritos, etc.).
- Possibilidade de atribuir extensões individuais de prazo para realização de ações na Inforestudante, evitando idas desnecessárias de alunos e candidatos aos serviços, para a realização de matrícula de

NONIO

MATRÍCULAS E INSCRIÇÕES EM FREQUÊNCIA

candidatos admitidos, o prazo de inscrição em frequência ou o prazo de inscrição em exame;

- Possibilidade de criação automática de ficheiros ficha-foto e DDXR (para envio para a SIBS) para emissão de cartões de aluno/cartão bancário;
- Geração automática de diversos documentos, nomeadamente, certificado multiusos e resumo de inscrição;
- Possibilidade de geração de formulários pré-preenchidos (por exemplo, formulários bancários) na matrícula presencial;
- Gestão de inscrições em menores;
- Possibilidade de anulação de inscrições em frequência, com reflexo na conta corrente do aluno;
- Funcionalidades para gestão de anulações de matrícula, transferências oficiosas, etc.
- Capacidade dos alunos realizarem inscrições no Inforestudante dentro de prazos de multa com gestão dos respetivos pagamentos;

Configurações

- Definição de regras de inscrição em frequência configuráveis por curso ou plano de estudos, sendo essas regras verificadas no momento de inscrição e não podendo ser ultrapassadas quando a inscrição é realizada pelo aluno na Inforestudante;
- Configuração de regras de cálculo de ano curricular configuráveis por curso ou plano de estudos;
- Parametrização extremamente completa e flexível de modelos de planos de pagamento aplicáveis em cada curso;
- Possibilidade de parametrizar dívidas de pré-inscrição (têm que ser pagas antes de ser finalizada a matrícula ou inscrição) e multas;
- Possibilidade de definir unidades curriculares cuja inscrição fica sujeita a aprovação pelo coordenador de curso ou algum utilizador que assuma essa responsabilidade;
- Possibilidade de configurar inscrições em ramos, sujeitas ou não a aprovação pelos coordenadores de curso, com escolha do ramo no momento da inscrição em função do ano curricular do aluno ou do número de ECTS realizados;
- Configuração de calendários diferenciados por curso para realização matrícula ou inscrições pelos alunos, prazos de multa, etc.
- Configuração de períodos de submissão de pedidos de alteração de inscrição (alteração do leque de disciplinas), com ou sem pagamentos e com escolha de tratamento automático ou manual pelos serviços.

Prescrições e avisos

- Cálculo automático de prescrições e apresentação de avisos aos alunos em risco de prescrever, indicando o número de ECTS que devem realizar durante o ano para não prescrever no ano seguinte;
- Validação da situação de pagamentos no momento de inscrição, com possibilidade de realizar validação também em sistemas externos;
- Simulação do percurso do aluno para informar os serviços ou o aluno sempre que este fica inscrito em ECTS suficientes para concluir o curso mas não cumpre alguma condição para conclusão do curso ou quando se está a inscrever em ECTS que não serão elegíveis para essa mesma conclusão;
- Registo em auditoria de todos os avisos apresentados aos serviços relativos ao não cumprimento de regras;
- Possibilidade de definir avisos ao nível do plano de estudos, ramo e ano curricular, apresentados aos alunos e serviços no momento de inscrição com instruções e informação útil;

Resumo	Inscrições	Avaliações	Creditações	Médias e Conclusão	Estatuto e Regalias	Atividades	Mobilidade Outgoing	Estado Matrícula	Informações Adicionais
Situação de Prescrição em 2015/2016									
Estado Inscrição:	Inscrito								
Prescrito:	Não								
Risco de Prescrever em 2016/2017:	Não								
Inscrições para Prescrição:	2013/2014 - 1 2014/2015 - 1 2015/2016 - 1								
Total Inscrições para Prescrição:	3.0								
ECTS Realizados (1.º ciclo):	96.00 ^{a)}								
ECTS Inscritos (1.º ciclo):	78.00								
ECTS Necessários Realizar (1.º ciclo):	0.00								
Simulação da Situação de Prescrição em 2016/2017 ^{b)}									
Estado Inscrição:	Por Inscrever								
Prescrito:	Não								
Risco de Prescrever em 2017/2018:	Não								
Inscrições para Prescrição:	2013/2014 - 1 2014/2015 - 1 2015/2016 - 1 2016/2017 - 1								
Total Inscrições para Prescrição:	4.0								
ECTS Realizados (1.º ciclo):	174.00 (96.00 + 78.00) ^{b)}								
ECTS Necessários Realizar (1.º ciclo):	0.00								
Notas Importantes									
<p>No cálculo do peso das inscrições para simular o risco de prescrição, sempre que uma inscrição em frequência não exista ou não se encontre lacrada assume-se o peso correspondente à situação nesse ano lectivo calculado como se a inscrição se encontrasse lacrada. Estas situações, caso ocorram, estão identificadas e lacradas no(s) campo(s) de inscrições para prescrição.</p> <p>a) O valor apresentado neste campo só inclui os ECTS realizados até ao momento da inscrição em frequência no ano lectivo 2015/2016. Deste modo, este valor pode ser diferente do número de ECTS realizados que são apresentados no separador Médias e Conclusão.</p> <p>b) Esta simulação é feita partindo do pressuposto que o aluno, em 2015/2016, consegue obter aprovação ao total de ECTS a que se inscreveu em disciplinas do 1.º ciclo (78.00).</p>									
Voltar									

NONIO

GESTÃO DE ALUNOS



Para qualquer instituição de ensino o acesso a dados fiáveis e completos dos seus alunos são uma condição essencial para garantir o seu bom funcionamento. Quanto mais completos, consistentes e fiáveis forem os dados dos alunos maior é o potencial de melhoria do funcionamento da instituição, assegurando desde logo uma maior capacidade de automatização de processos. A título de exemplo, o registo automático de conclusão dos alunos sem qualquer intervenção dos serviços apenas é possível com uma confiança elevada no grau de correção da informação que a instituição mantém nos seus sistemas. Nesta secção são apresentadas as principais funcionalidades para gestão da informação dos alunos. No NONIO, um mesmo aluno poderá ter várias matrículas, várias candidaturas, etc., assegurando desta forma a consistência da informação da ficha do aluno nas várias matrículas, candidaturas, requerimentos, etc.

Dados pessoais e curriculares

- Gestão de dados pessoais dos alunos (contactos, filiação, endereços, dados bancários, etc.);
- Importação de arruamentos, apartados e códigos postais dos CTT para garantir fiabilidade adicional na definição dos endereços;
- Atribuição de situações especiais aos alunos com possibilidade de configuração de regalias atribuídas automaticamente relativas a acesso a exames ou regalias financeiras (redução nas propinas, suspensão de cálculo de juros, etc.);
- Funcionalidades de configuração das situações especiais com grande latitude relativamente a regalias de acesso a exame ou regalias financeiras (redução nas propinas, suspensão de cálculo de juros, etc.);
- Atribuição automática da situação de aluno finalista;
- Gestão de atividades a integrar no suplemento ao diploma;
- Possibilidade de gerir o estado do processo individual do aluno;
- Capacidade de associar ao processo do aluno todo o tipo de observações e digitalizações, devidamente catalogadas e organizadas, permitindo a desmaterialização do processo do aluno;
- Funcionalidades para recolha de fotografia por webcam presencialmente;
- Funcionalidades de upload de fotografias a partir de ficheiros de diversos formatos, com ferramentas para corte, reposicionamento e zoom de imagem no momento da recolha;
- Armazenamento das fotografias com vários tamanhos de forma a ter disponíveis versões adequadas aos vários usos das imagens;
- Possibilidade de o sistema ter fotografias confirmadas e não confirmadas e funcionalidades para os serviços poderem gerir o estado das

fotografias de identificação submetidas pelos alunos de forma a garantir que fotografias validadas permitem efetivamente a identificação do aluno (as fotografias submetidas pelos serviços são automaticamente consideradas como validadas);

- Capacidade de geração de cartões de aluno para impressão;
- Mecanismo de atribuição de creditações extremamente flexível, permitindo creditação em unidades curriculares ou diretamente em áreas científicas, com registo de toda a informação necessária para a correta geração de certidões e documentos;
- Possibilidade de o aluno manter a sua informação pessoal atualizada através da Infoestudante;
- Capacidade de configurar informação adicional a recolher do aluno, nomeadamente necessidades educativas especiais, dados socioeconómicos, etc.
- Capacidade configurar informação a recolher no processo de autenticação dos alunos para, por exemplo, permitir recolher dados adicionais para a geração do RAIDES;
- Cálculo automático das classificações ECTS para as classificações obtidas às unidades curriculares e da sua média final do curso. As classificações ECTS das unidades curriculares e da média final de curso são apresentadas aos alunos na Infoestudante;
- Registo automático pelo sistema de interrupções de matrícula;

Registo automático de conclusão de curso e médias

- Capacidade de registar automaticamente a conclusão do curso quando cumprida a tabela de estrutura curricular e grupos de opções;
- Cálculo automático de média do curso;
- Cálculo em tempo real da média atual do curso, com visibilidade para os alunos;
- Registo automático e diário das médias atuais de todos os alunos;
- Possibilidade de definir métodos alternativos de cálculo da classificação final do curso;
- Capacidade de gestão de mestrados integrados com cálculo automático das médias de cada um dos ciclos de estudo;

Simulação do percurso académico

- Existência de um simulador de percurso académico que permite aos serviços e alunos perceber a situação do aluno, nomeadamente, os ECTS realizados em cada área científica, os ECTS obrigatórios e opcionais que faltam realizar, os grupos de opções já cumpridos, etc.;
- Possibilidade de realização de simulações incluindo ou não as inscrições do último ano letivo;
- Simulação individual de situação de prescrição com horizonte temporal de dois anos (disponível para os serviços e para o aluno);
- Possibilidade de simulação de situação de prescrição em bloco;

NONIO

GESTÃO DE ALUNOS

NONIO

GESTÃO DE AVALIAÇÕES, REGISTO DE NOTAS, TRATAMENTO DE PAUTAS



A avaliação é um dos aspetos mais importantes para qualquer instituição de ensino. É um processo que envolve docentes, alunos e os serviços da instituição e cujos resultados, sendo importantes a nível individual para os alunos como forma de medida de desempenho, são igualmente importantes de forma global para a instituição uma vez que são uma medida para o exterior da qualidade e credibilidade do ensino ministrado. O NONIO disponibiliza um conjunto abrangente de funcionalidades para controlar e gerir todo o processo de avaliação formal, desde a disponibilização das classificações provisórias aos alunos até à aceitação e arquivamento de pautas finais.

Gestão de avaliações

- Possibilidade de configuração de épocas de avaliação e escalas de avaliação, com granularidade à unidade curricular;
- Possibilidade de marcação prévia de avaliações, com controlo de visibilidade para os alunos e com possibilidade de indicação se é necessária ou não inscrição pelos alunos e em que período deve ser realizada essa inscrição;
- Possibilidade de indicação das salas vão decorrer as avaliações, quem são os vigilantes, que vigilantes devem ficar em cada sala, etc.;
- Possibilidade de enviar notificações aos vigilantes e funcionalidades para auxiliar na seleção de vigilantes;
- Funcionalidades para impressão de listas auxiliares para a gestão da realização das provas de avaliação;
- Gestão de inscrições em exames de épocas especiais ou de regalias;
- Possibilidade de inscrição pelos alunos na Infoestudante nas avaliações marcadas;
- Capacidade de definição de prazos para lançamento de resultados pelos docentes, com envio de lembretes automáticos para ajudar ao cumprimento de prazos;

Lançamento de resultados

- Possibilidade de definição de lançadores de notas a cada unidade curricular, para além do docente responsável;
- Possibilidade de lançamento de notas por parte dos docentes, com disponibilização prévia aos alunos para possíveis correções;
- Possibilidade de adicionar informação complementar na disponibilização de notas, nomeadamente horário de consulta de provas, etc.
- Possibilidade de enviar automaticamente notificação aos alunos com a nota obtida;

- Gestão completa da realização de provas orais (marcação de períodos de oral, gestão de inscrição pelos alunos, etc.) e possibilidade de registo de classificação após prova oral;
- Tratamento diferenciado de classificações de atas de dissertação e estágio, possibilidade de definição de orientadores internos e externos, definição do júri, informação da dissertação ou estágio e geração automática da ata da defesa;
- Possibilidade de definir e configurar lembretes gerados automaticamente e com textos e destinatários diferentes (docentes da unidade curricular, coordenadores de curso, responsáveis de unidade orgânica, etc.) em função do nível de atraso;

NONIO

GESTÃO DE AVALIAÇÕES, REGISTO DE NOTAS, TRATAMENTO DE PAUTAS

Tratamento de pautas

- Possibilidade de aceitação pelos serviços de pautas com leitura de códigos de barras;
- Possibilidade de obter listagens de unidades curriculares com lançamento de notas em atraso;
- Possibilidade de gestão de pautas de unidades curriculares externas, para cursos em associação ou parceria com outras instituições de ensino superior.
- Registo de todas as alterações de classificações a pautas finais, com possibilidade de associar despachos às alterações de notas para garantir a indicação da justificação das alterações;

Lançamento
 Resultados

Ano Letivo: 2015/2016

Lista de Edições 2015/2016

Disciplina	Estado das Pautas			
	Frequência	Normal	Recurso	Especiais
Bases de Dados (01000213) <i>1.º Semestre</i>	1 pautas	1 pautas	1 pautas	1 pautas
Gestão de Projectos (02023459) <i>1.º Semestre</i>	1 pautas	N.A.	N.A.	
Princípios de Programação Procedimental (01000085) <i>2.º Semestre</i>	1 pautas			
	1 pautas			

Legenda:
 Pauta(s) Lacrede(s)
 Pauta(s) por Lacrear
 Pauta(s) com Resultado(s) por Lançar

NONIO

EMIÇÃO DE CERTIDÕES E SUPLEMENTO AO DIPLOMA



As certidões e declarações são extremamente importantes para os alunos e para as instituições de ensino. Os motivos que levam à emissão de certidões são muitos e variados, traduzindo-se normalmente em processos morosos e dispendiosos para a instituição. Para garantir que estes processos são eficientes e eficazes é essencial que a informação disponível nos sistemas seja completa e fiável. O NONIO permite que as mais variadas certidões e declarações sejam geradas automaticamente, nos serviços a pedido dos alunos ou pelos próprios alunos na Inforestudante, facilitando o pagamento dos respetivos emolumentos. Disponibiliza ainda ferramentas para assegurar a entidades terceiras que as certidões que lhes foram entregues são autênticas e que se encontram válidas, aumentando a confiança de todos os interessados. Aliada à capacidade do sistema de, por exemplo, registar de forma automática as conclusões de curso pelos alunos, o NONIO permite que os alunos emitam o seu diploma de conclusão com suplemento ao diploma em poucos instantes através da Inforestudante, sem necessidade de qualquer validação adicional por parte dos serviços ou sem necessidade da sua intervenção no processo. Através da enorme facilidade de emissão de certidões e declarações, incluindo pelos próprios alunos, o NONIO contribui de forma decisiva no aumento de qualidade do serviço prestado pela instituição e também na otimização do uso dos recursos disponíveis. As certidões podem ser emitidas de forma simples e rápida, existindo inclusivamente a possibilidade de gerar as certidões com tradução em inglês.

Configuração

- Configuração de modelos de certidões de forma simples, com possibilidade de recurso a templates MS Word, permitindo grande flexibilidade e autonomia na emissão de documentos;
- Possibilidade de definição de preços diferenciados para certidões em Português e Inglês;
- Possibilidade de, para a mesma certidão, definir preços diferentes para a emissão pelos serviços ou na Inforestudante pelo aluno;
- Possibilidade de, para certidões que integrem listas de unidades curriculares, definir um preço suplementar para cada unidade curricular integrada na certidão;

Geração de certidões e declarações

- Possibilidade de geração de certidões na Inforestudante, com geração automática do respetivo emolumento e possibilidade de realização de download apenas após realização do respetivo pagamento;
- Possibilidade de geração de certidões na Inforgestão pelos serviços.

- Possibilidade de geração de certidões com código de validação alfanumérico de autenticidade em site público, criando assim condições para a obtenção das certidões diretamente pelos alunos na Inforestudante;
- Geração de certidões em Inglês, que podem também ser obtidas pelos alunos na Inforestudante;
- Geração do suplemento ao diploma automaticamente, na Inforgestão e Inforestudante, com capacidade de configuração das atividades extra-curriculares elegíveis para integração automática no suplemento;
- Capacidade de fazer upload para o sistema de certidões construídas manualmente (fora do NONIO), com possibilidade de registo de respetivo emolumento para pagamento pelo aluno;
- Possibilidade de validar a existência de dívidas na geração de certidões, com capacidade de impedimento de geração das mesmas;
- O NONIO dispõe de um site público onde as entidades externas podem verificar a autenticidade das certidões geradas pelo sistema;

NONIO

EMIÇÃO DE CERTIDÕES E SUPLEMENTO AO DIPLOMA

Gestão e monitorização

- Possibilidade de invalidar certidões quando elas ficam desatualizadas e foram geradas com código de validação, colocando uma mensagem informativa;
- Facilidade no envio de notificações aos alunos no contexto de certidões;
- Possibilidade de obter informação das verificações de autenticidade realizadas para cada certidão;
- Gestão de atividades a integrar no suplemento ao diploma;
- Acesso a diversas estatísticas e listagens de certidões produzidas;

Documentos
Diploma e Suplemento

Resumo Matrícula

Ano Letivo da Matrícula:	2014/2015
Anos Letivos de Inscrição:	2014/2015
Estado do Aluno:	Ativo
Estado da Matrícula:	Concluído
Plano de Estudos:	Gestão Autárquica
Estado Proc. Indiv.:	Completo
Data Limite Confirmação Processo:	

Lista de Certidões

Adicionar Certidão Manual
Gerar Certidão

Data Pedido	Gerado por	Tipo de Certidão	Chave	Estado	Ficheiro
16-11-2015 11:47	Serviços Académicos	Histórico Escolar	Q053FDZCQ3VHJ	Válido	
16-11-2015 11:36	Serviços Académicos	Diploma	A34R19TRP9BN4G	Válido	
13-10-2014 13:51	Aluno	Certificado Multíusos	8ZTCOWB9W0R25H	Válido	

Voltar

NONIO

REQUERIMENTOS



Em todas as instituições de ensino multiplicam-se os requerimentos e pedidos de candidatos e alunos pelos mais variados motivos. O NONIO permite que toda a gestão desses requerimentos seja realizada dentro do sistema, desde o seu registo inicial e pagamento, até à gestão de pareceres e registo das decisões de diferimento ou indeferimento. Assim, para além de facilitar toda a gestão e a tornar mais eficiente, esta plataforma permite ainda aos gestores das instituições aceder a várias estatísticas sobre a qualidade e eficiência do serviço prestado.

Registo de requerimentos

- Configuração de entrega de requerimentos na Inforestudante a nível de:
 - Prazos e períodos de entrega;
 - Questões específicas a integrar no formulário de criação de requerimento;
 - Documentos a submeter pelos alunos aquando da criação do requerimento;
 - Definição de descrições e informações úteis, em português e inglês;
- Possibilidade de criação de requerimentos na Inforestudante pelos alunos ou candidatos e na Inforgestão pelos serviços;
- Funcionalidades de registo de ofícios na Inforgestão, com possibilidade de associação a vários alunos;
- Funcionalidades para os serviços complementarem os requerimentos submetidos pelos alunos com ficheiros e observações reservadas e observações visíveis para os alunos;
- Geração automática do emolumento para pagamento;

Pareceres e despachos

- Interfaces para gerir intervenientes em requerimentos (direções de unidade orgânicas, chefes de serviços, coordenadores de curso, avaliadores de candidaturas, órgãos de gestão, etc.);
- Possibilidade de obtenção de pareceres de vários intervenientes;
- Registo de parecer na Infordocente, com envio de notificações e possibilidade de reencaminhamentos ou realização de pedidos de parecer em cascata;
- Possibilidade de registar informação reservada nos pareceres, associar documentos e observações;

- Registo de despachos e possibilidade de registo de observações reservadas;
- Registo de aceitação de decisão devidamente assinada;
- Visibilidade na Inforestudante dos requerimentos e das decisões;

Gestão e acompanhamento

- Interfaces simples e completas para configuração dos requerimentos e respetivos preços;
- Gestão de reapreciações de requerimentos;
- Possibilidade de notificar o requerente em qualquer altura de forma simples e rápida;
- Possibilidade de definição de endereços de email específicos (emails institucionais) para tratamento de assuntos relacionados com requerimentos;
- Controlo das datas de registo, de reencaminhamentos, de pedidos de parecer, etc. para garantir maior controlo e facilidade na gestão e cumprimento de prazos;
- Auditoria específica para os requerimentos;
- Possibilidade de associar requerimentos/despachos a creditações, inscrições em exames, situações especiais atribuídas a alunos, alterações a listas de seriação de candidatos, etc.

Requerimentos

Informações Gerais

Pareceres

Observações do Último Reencaminhamento

Data:

07-03-2016 15:14

Pedido a:

Maria Conceição Morais Costa
[Serviços de Gestão Académica]

Observações:

Ficheiro(s) Anexo(s)
ao Pedido de Decisão:

Registrar Decisão

Decisão:

DEFERIDO

INDEFERIDO

Observações:

B

I

U

ABC

Tamanho

Ficheiro(s) Anexo(s):

Choose File

No file chosen

Remover Entrada

Choose File

No file chosen

Remover Entrada

Adicionar Ficheiro

* Campos de preenchimento obrigatório.

Voltar

Gravar

NONIO

GESTÃO FINANCEIRA



O NONIO é um sistema devidamente certificado pela AT, com capacidade de geração de ficheiros SAFT e que permite interligar com grande flexibilidade a área académica e a área financeira, permitindo assim a automatização de várias tarefas, grande controlo na gestão de diversos processos e uma gestão mais eficiente das cobranças e dos pagamentos realizados pelos alunos.

Criação e gestão de planos de pagamento e emolumentos

- Possibilidade de definir vários planos de pagamento base para cada curso, com possibilidade de associação a conjuntos de alunos;
- Possibilidade de definir planos de pagamento com dívidas pré-inscrição (o aluno tem que fazer pagamentos antes de concluir a inscrição);
- Possibilidade de edição do plano de pagamento do aluno, com possibilidade de alteração do número de prestações, valor de cada prestação, datas limite de pagamento, etc.;
- Recálculo automático de compensações na regularização do plano de pagamentos;
- Cálculo automático de juros e multas;
- Envio de notificações aos alunos antes do vencimento das prestações (com antecedência configurável) e envio de notificação após cálculo de juros;
- Possibilidade de consulta da conta corrente do aluno e todos os movimentos financeiros;
- Interfaces para configuração de emolumentos de candidaturas, emolumentos de certidões (possibilidade de definir preços diferentes para certidões em Português e Inglês), emolumentos de requerimentos, taxas de juro e multas, etc.
- Possibilidade de definir situações especiais que, quando atribuídas aos alunos, podem conferir automaticamente descontos variáveis nas propinas, isenções de juros, isenção de validação de estado de pagamento em diversos momentos ou transferência das dívidas para entidades terceiras;

Gestão de pagamentos

- Possibilidade de o aluno pagar online qualquer dívida registada no sistema através de Multibanco (referências geradas no momento), Paypal ou cartão de crédito (RedUnicre);
- Possibilidade de utilização de SIBS online, para notificação imediata quando os pagamentos são realizados por referência;

- Possibilidade de obter referência única para pagar todas as prestações em dívida;
- Funcionalidades de caixa, para registo de pagamentos presencialmente pelos alunos;
- Gestão de postos de recebimento, possibilidade de associação de utilizadores a postos de recebimentos específicos, gestão de meios de pagamento válidos na caixa, etc.;
- Funcionalidades para listar e conferir recebimentos nos postos de recebimentos;
- Geração automática de recibos;
- Gestão de 3ºs pagadores;
- Gestão de reposições;
- Possibilidade de validar existência de dívidas e impedir a realização de várias ações na plataforma: emissão de certidões, inscrição em frequência, etc.;

Integração e documentos

- Geração automática de declarações para efeitos fiscais;
- Faturação eletrónica com assinatura digital de documentos e possibilidade de consultar os documentos na Infoestudante;
- Geração de pacotes de informação de granularidade configurável relativos a dívidas e pagamentos para integração em sistemas externos de gestão financeira (SAP, GIAF, etc.)
- Geração automática de ficheiros SAFT ou do modelo 46;

Itens a Pagamento

Plano Pagamento

Outros Emolumentos

Reposições

Documentos

Itens a Pagamento

Neste separador apenas são apresentados os valores **por pagar** para prestações de planos de pagamento. Para mais informação por favor aceda ao separador 'Plano Pagamento'.

Se pretender realizar o pagamento de múltiplas prestações de uma só vez clique [aqui](#).

Licenciatura em Engenharia Informática [Matrícula 2013/2014]

Imprimir Dados de Pagamento

Ano Letivo	Descrição	Montante S/Juros	Juros	Total	Data Limite	Vencida	
2015/2016	7ª Prestação	9.22 €	0 €	9.22 €	31-03-2016	Não	Pagar
2015/2016	8ª Prestação	38.52 €	0 €	38.52 €	30-04-2016	Não	Pagar
2015/2016	9ª Prestação	38.52 €	0 €	38.52 €	31-05-2016	Não	Pagar
2015/2016	10ª Prestação	30.50 €	0 €	30.50 €	30-06-2016	Não	Pagar
Total:		124.76 €	0 €	124.76 €			

Pagamento de Múltiplas Prestações

Gerar Dados de Pagamento

Descrição	Montante S/Juros	Juros	Total	Data Geração	
4 Prestações Agregadas Ocultar Detalhes	124.76 €	0 €	124.76 €	17-02-2016 19:30	Pagar

Licenciatura em Engenharia Informática [Matrícula 2013/2014]

7ª Prestação - 9.22 €
2015/2016
Não Vencida (31-03-2016)

8ª Prestação - 38.52 €
2015/2016
Não Vencida (30-04-2016)

9ª Prestação - 38.52 €
2015/2016
Não Vencida (31-05-2016)

10ª Prestação - 30.50 €
2015/2016
Não Vencida (30-06-2016)

28

NONIO

GESTÃO DA OFERTA FORMATIVA



A forma como é estruturada a oferta formativa é a base de qualquer sistema de gestão académica e pedagógica. Se um sistema for muito rígido ou limitado, e considerando a diversidade que existe na oferta da maior parte das instituições, então muitas situações terão que ser representadas de forma artificial e terão como consequência uma gestão ineficiente de muitos processos. Se uma aplicação for flexível, então a representação da oferta é fiel à realidade e passa a existir espaço para uma gestão eficiente e para a automatização de processo. O NONIO é uma aplicação extremamente flexível, pensada de raiz para os desafios e diversidade dos tempos atuais.

Gestão de cursos e planos de estudos

- Funcionalidades para definição de cursos, menores, planos de estudo, ramos, unidades curriculares, etc., assegurando a consistência da informação e a capacidade de registar automaticamente conclusões de curso pelos alunos;
- Configuração de ciclos e categorias de cursos;
- Facilidade de criar planos de estudo por cópia ou importar planos de estudo para outros cursos;
- Capacidade de gerir cursos com várias edições no mesmo ano letivo;
- Possibilidade de criar regras que permitem aos alunos de um determinado ramo de um plano de estudos de um curso inscreverem-se em unidades curriculares de outro ramo/curso;
- Possibilidade de definir toda a informação em vários idiomas;
- Presença de todos os campos para assegurar a certificação ECTS Label;
- Possibilidade de ter indicadores gráficos do nível de preenchimento da informação de cursos e unidades curriculares necessária ao ECTS Label, em português e inglês;
- Possibilidade de definir métodos alternativos de cálculo de média;
- Possibilidade de associar documentos aos cursos e unidades curriculares;
- Possibilidade de uma unidade curricular ser partilhada por vários cursos, ou limitar a partilha a apenas algumas turmas dessa unidade curricular;
- Possibilidade de definir precedências ao nível do plano de estudos;

Definição da oferta disponível em cada ano letivo

- Interfaces que permitem aos serviços prepararem cada ano letivo, indicando as unidades curriculares que funcionarão, em que moldes e períodos letivos, com possibilidade de partilha entre cursos, etc.
- Possibilidade de copiar de forma simples informação entre anos letivos relativa às unidades curriculares que funcionam e à informação do serviço docente;

Alterações a planos de estudo e atribuição automática de creditações

- Possibilidade de definir regras de transição de planos de estudo, com enorme flexibilidade a nível de tipo de regras e alunos abrangidos, com possibilidade de participação dos coordenadores de curso e simulação de transições para afinação das regras;
- Possibilidade de simulação de transição por parte dos alunos;
- Transição automática de alunos entre planos de estudo (do mesmo curso ou cursos diferentes), com atribuição automática de creditações no momento da inscrição;

Regras Transição

Simulador

Regras de Creditação

Creditações Unidades Realizadas

Abrigo

Regras

Inscrição

Lista Aberta

Creditações Directas e Indirectas a Unidades Curriculares

[21 Regras]

Ordem	Origem	Destino	Dif. ECTS	Direção
1	» Contextos de Desenvolvimento Humano (01741541) 6 ECTS	» Psicologia do Desenvolvimento (01010169) 6 ECTS	2.0	Sim
2	» Informática Aplicada às Ciências Sociais (01741563) 4 ECTS	» Tecnologias da Informação Aplicada ao Serviço Social (01010175) 4 ECTS	0	Sim
3	» Análise Quantitativa de Dados (01741598) 6 ECTS	» Estatística Aplicada (01010202) 3 ECTS	3.0	Não
4	» Laboratório Social I (01741620) 4 ECTS	» Laboratório de Competências e Identidade Profissional (01010186) 6 ECTS	2.0	Não
5	» Sociologia do Desenvolvimento e da Transformação Social (01741614) 4 ECTS	» Sociologia do Desenvolvimento (01010197) 4 ECTS	0	Não
6	» Aconselhamento e Desenvolvimento Pessoal (01741721) 4 ECTS	» Fundamentos Teóricos de Serviço Social (01010213) 1 ECTS	3.0	Não
7	» Comportamentos Anti-Sociais e Intervenção (01741669) 4 ECTS	» Serviço Social e Dinâmicas Grupais (01010265) 4 ECTS	0	Não
8	» Psicopatologia (01741658) 6 ECTS	» Psicopatologia (01010334) 4 ECTS	2.0	Sim
9	» Questões Psicossociais do Envelhecimento (01740795) 1 ECTS	» Gerontologia Educativa e Envelhecimento Ativo (01010298) 4 ECTS	3.0	Não
10	» Metodologias e Práticas de Serviço Social I (01741686) 6 ECTS	» Serviço Social com Indivíduos e Famílias (01010366) 6 ECTS	0	Não
11	» Serviço Social Sectorial I (01741697) 1 ECTS	» Políticas Sociais e Serviço Social I (01010259) 6 ECTS	5.0	Não
12	» Psicologia das Organizações (01741704) 4 ECTS	» Economia Social (01010224) 2 ECTS	2.0	Não
13	» Desenvolvimento Social e Comunitário (01741757) 4 ECTS	» Desenvolvimento Social e Comunitário (01010276) 6 ECTS	2.0	Não

Notas: Na primeira coluna da tabela é possível alterar a ordem pela qual as regras são aplicadas. Na coluna respeitante às diferenças entre ECTS na origem e destino são assinalados a negativo e a vermelho todos os casos em que a diferença entre os valores seja diferente de zero.

Voltar

NONIO

GESTÃO DE MOBILIDADE



A mobilidade estudantil é um aspeto cada vez mais relevante para as instituições de ensino. O NONIO dispõe de um conjunto de funcionalidades extremamente completo para gerir todo o processo, quer para mobilidades outgoing quer para mobilidades incoming. Com o NONIO torna-se simples a candidatura a programas de mobilidade pelos alunos e fácil a gestão de todo o processo por parte da instituição, contribuindo assim para a criação de uma boa reputação da instituição junto dos alunos de outras instituições.

Programas de mobilidade

- Gestão dos programas de mobilidade;
- Gestão dos protocolos de mobilidade celebrados entre outras instalações e a instituição de ensino, com identificação das vagas incoming e outgoing de estudantes e docentes;
- Gestão dos protocolos ativos em cada ano letivo, com possibilidade de cópia entre anos letivos;
- Gestão das instituições de ensino a nível mundial, com a possibilidade de definir o seu endereço, contactos e coordenadores de mobilidade.

Mobilidade incoming

- Possibilidade de os alunos de outras instituições realizarem pré-registo na Inforestudante e candidatarem-se online a programas de mobilidade, ao abrigo dos protocolos definidos no sistema;
- Validação das candidaturas por parte dos serviços;
- Gestão do processo de aceitação do contrato de estudos por parte da instituição e do coordenador de mobilidade;
- Possibilidade de definir períodos de chegada, com indicação da hora e local e inscrição por parte dos candidatos aceites, facilitando assim o acolhimento por parte da instituição de ensino;
- Geração automática do contrato de estudos e dos documentos de aceitação e de chegada;
- Criação automática de matrícula e inscrição nas unidades curriculares do contrato de estudos aquando da chegada do aluno, com possibilidade de geração automática de taxas de inscrição e/ou outros emolumentos, de acordo com as configurações do programa de mobilidade;
- Gestão das alterações ao contrato de estudos original durante o período de frequência da instituição de ensino;
- Geração automática dos documentos de alteração ao contrato de estudos;
- Acesso a diversas estatísticas e listagens para monitorização do processo;

- Associação de documentos a candidaturas de mobilidade;
- Diferenciação entre a gestão da mobilidade para estudos e para estágio;
- Geração automática da transcrição de registo com as notas do aluno.

Mobilidade outgoing

- Possibilidade de pré-inscrição e candidatura a instituições de ensino ou outras instituições ao abrigo de programas de mobilidade outgoing, para os alunos na Inforestudante;
- Gestão de todo o processo de seriação e colocação por parte dos serviços e/ou coordenadores de mobilidade;
- Geração automática e gestão do contrato de estudo, documentos de chegada, de partida e da restante documentação inerente ao processo;
- Atribuição automática de creditações após a realização da mobilidade;
- Funcionalidades para controlo dos pagamentos;
- Verificação automática da situação de prescrição;
- Associação de documentos a candidaturas de mobilidade;
- Acesso a diversas estatísticas e listagens para monitorização do processo;
- Diferenciação entre a gestão da mobilidade para estudos e para estágio;
- Mecanismos de notificações automáticas via e-mail para os intervenientes, ao longo do processo de candidatura, para que sejam notificados de todos passos relevantes do processo.

Candidaturas Mobilidade Incoming

Confirmações de Chegada

Candidaturas Mobilidade Outgoing

Pesquisa de Candidaturas a Mobilidade Incoming

Ano Letivo:

2016/2017

Programa de Mobilidade:

Regime:

Nº Candidatura:

Nome Candidato:

Mostrar apenas Candidaturas:

☒ Todas
 ☐ A aguardar laçoagem pelos Candidatos
 ☐ A aguardar tratamento pelos Serviços
 ☐ A aguardar avaliação pelos Docentes
 ☐ Concretizadas, com contrato de estudos Inconsistente
 ☐ Concretizadas, com documento de alteração ao contrato de estudos não assinado por todos os Interventientes

Mais Opções de Filtragem de Resultados

Pesquisar

Resultados - 24 Candidatura(s)

Exportar Listagem

Programa de Mobilidade	Candidato	Candidatura	Estado
Erasmus+	Aleksander Pawl (IN_2016_0001) uc2014237502@student Akademia Medycyna we Wrocławiu PL WROCLAW05 Wrocław (Polónia)	Medicine (0912) Regime: 1.º Semestre Âmbito: Estágio	Por Lacrar
Free Mover	Aluno teste (IN_2016_0023) alunoteste@gmail.com Centro de Ensino Superior dos Campos Gerais - CESCAGE BR CESCAGE01 Campos Gerais (Brasil)	Architecture and town planning (0731) Regime: 1.º Semestre Âmbito: Estudo	Aceite
Convénios	Aluno teste (IN_2016_0024) alunoteste@gmail.com Centro de Ensino Superior dos Campos Gerais - CESCAGE BR CESCAGE01 Campos Gerais (Brasil)	Architecture and town planning (0731) Regime: 1.º Semestre Âmbito: Estágio	Concretizada
Erasmus+	Aluno teste (IN_2016_0021) alunoteste@gmail.com Freie Universität Berlin D BERLIN01 Berlin (Alemanha)	Sociology and cultural studies (0314) Regime: 1.º Semestre Âmbito: Estudo	Em Aceitação
Erasmus+	Aluno teste (IN_2016_0022) alunoteste@gmail.com Palacka University CZ PRAHA24 Prague (República Checa)	Sports (1014) Regime: 1.º Semestre Âmbito: Estágio	Não Aceite
Convénios	Ana Luisa (IN_2016_0010) luisa_via@hotmail.com Universidade Estadual de Montes Claros - UNIMONTES BR UNIMONTES01 Montes Claros (Brasil)	Biology (0511) Regime: 1.º Semestre Âmbito: Estudo	Por Lacrar

32

NONIO

GESTÃO DE ESPAÇOS



O NONIO é um sistema integrado extremamente completo, dispondo de diversas funcionalidades que permitem realizar a gestão de salas, laboratórios, anfiteatros, gabinetes e outros espaços da instituição. Assim, para além dos eventos correspondentes a aulas, avaliações, defesas, etc., é possível realizar no sistema a gestão de outros eventos e atividades que decorrem nesses espaços, facilitando significativamente a gestão desta informação.

Gestão de espaços

- Funcionalidades para gerir espaços na aplicação (salas de aula, anfiteatros, gabinetes, espaços externos, etc.), com possibilidade, por exemplo, de indicação de capacidade para aulas e capacidade para exames e com utilização dessa informação no auxílio, por exemplo, da definição de turmas e horários ou marcação de avaliações;
- Visualização de calendários de ocupação de todos os espaços;
- Funcionalidades de pesquisa de espaços disponíveis com possibilidade de aplicar diversos filtros;
- Identificação automática de utilizações sobrepostas de espaços;
- Capacidade para exportar para folha de cálculo de mapas de ocupação de espaços;

Criação e gestão de reservas

- Possibilidade de realização de reservas de espaço online por qualquer colaborador, docente ou não docente, sujeitas a moderação, com acesso aos mapas de ocupação de cada espaço;
- Moderação de reservas pelos serviços, com aprovação ou reprovação das mesmas;
- Gestão dos moderadores de reservas de cada unidade orgânica;
- Possibilidade de os moderadores reservarem espaços;

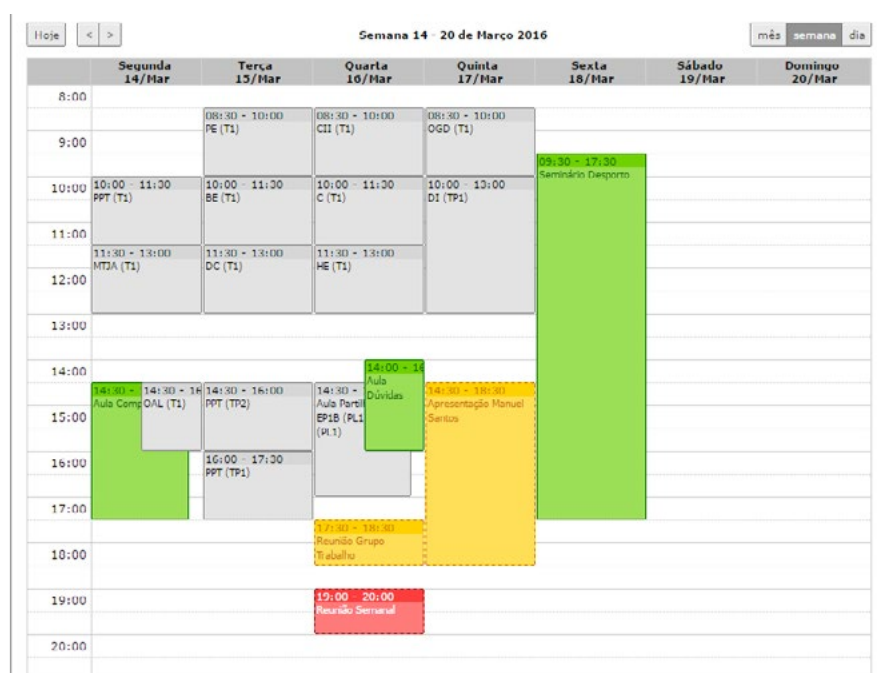

Com Bolonha, os cursos e planos de estudos tornaram-se mais flexíveis. Para além disso, as instituições procuram formas de facilitar e encorajar a frequência de unidades curriculares isoladas, ou seja, sem ser no contexto de uma matrícula num curso. No NONIO, a inscrição em unidades curriculares isoladas está prevista sem necessidade de qualquer manipulação artificial a nível da oferta formativa, tornando todo o processo simples e eficiente.

Configuração

- Parametrização, nas características das unidades curriculares, dos preços, pré-requisitos, critérios de seriação, etc. para frequência de unidades curriculares isoladas;
- Parametrização de calendários de candidatura a unidades curriculares isoladas que possam ser realizadas pelos alunos na Inforestudante;
- Parametrização de documentos a submeter;

Criação e gestão de candidatura

- Realização na Inforestudante de candidaturas às unidades curriculares disponíveis para inscrição em unidades curriculares isoladas;
 - Possibilidade de registo de candidaturas a unidades curriculares isoladas pelos serviços;
 - Diversas funcionalidades para gestão das candidaturas a unidades curriculares isoladas pelos serviços, nomeadamente retirar ou acrescentar unidades curriculares, atualizar documentos submetidos, etc.
 - Geração automática de emolumentos para a candidatura a cada unidade curricular isolada;
 - Funcionalidades para seriar as candidaturas pagas, com possibilidade de colocar observações nas candidaturas não aceites;
 - Possibilidade de publicação de seriações e exportação das mesmas;
 - Registo automático da inscrição após a seriação;
-

NONIO**UNIDADES
CURRICULARES
ISOLADAS**

NONIO

NOTIFICAÇÕES MANUAIS PELOS SERVIÇOS



Existem inúmeras situações em que os serviços querem contactar um candidato/aluno ou conjunto de candidatos/alunos. Para fazer avisos relativamente a tarefas que devem ser realizadas, informar de uma atividade que vai ocorrer, alterações de prazos para a realização de determinadas ações, etc. Para tornar simples essa comunicação, o NONIO disponibiliza um conjunto de funcionalidades que permite aos serviços notificar alunos (notificações entregues no email e na Inforestudante) ou docentes. O uso destas funcionalidades é sem dúvida uma mais valia no sentido de facilitar a comunicação entre todos os atores da instituição.

- Possibilidade de criação de notificações para os alunos, entregues simultaneamente no Inforestudante e no email do aluno;
- Existência de vários filtros para permitir adicionar iterativamente os destinatários das mensagens, nomeadamente:
 - Filtros para selecção de candidatos;
 - Filtros para selecção de alunos de um curso, de uma unidade orgânica, de um ano curricular, com determinada situação especial atribuída, a frequentar uma determinada unidade curricular ou turma de unidade curricular, etc.
- Possibilidade de controlo sobre a entrega e leitura das notificações;
- Possibilidade de criar nova mensagem para os mesmos destinatários de uma notificação previamente enviada;
- Existência de mecanismo de notificações para recursos humanos;
- Possibilidade de criação de notificações sem indicação de grupo fechado de destinatários mas com definição de grupo aberto de destinatários (por exemplo, alunos do curso X) e que são apresentadas na Inforestudante ou Infordocente aos utilizadores que façam parte desse grupo aberto;
- Possibilidade de integração com sistemas de email para atribuição automática de email institucional a alunos;

Notificações

Notificações NONIO

Filtro: Caixa de Entrada

Mostrar: Qualquer Tipo

Nota: Mensagens automáticas da aplicação encontram-se disponíveis para consulta durante 6 meses.

Caixa de Entrada

Marcar como:

	Assunto	Data de Envio		
Notificação	ENEEM 5 - V Encontro Nacional de Estudantes de Engenharia Mecânica	08-03-2016		
Automática	[NONIO] CR - Notificação de Materiais	08-03-2016		
Automática	[NONIO] SCE - Notificação de Materiais	08-03-2016		
Automática	[NONIO] SCE - Notificação de Materiais	08-03-2016		
Automática	[NONIO] COMB - Notificação de Submissão de Trabalhos	08-03-2016		
Automática	[NONIO] COMB - Notificação de Submissão de Trabalhos	08-03-2016		
Automática	[NONIO] COMB - Notificação de Submissão de Trabalhos	08-03-2016		
Automática	[NONIO] COMB - Notificação de Submissão de Trabalhos	08-03-2016		
Automática	[NONIO] COMB - Notificação de Materiais	08-03-2016		
Automática	[NONIO] OM - Notificação de Materiais	08-03-2016		
Automática	[NONIO] IAPM - Notificação de Materiais	07-03-2016		
Notificação	Palestra - Dissertação de Mestrado: Investigar, Relatar, Apresentar e Defender	05-03-2016		
Automática	[NONIO] COMB - Notificação de Materiais	04-03-2016		
Notificação	Recrutamento jaKnowledge	04-03-2016		

Para que uma instituição possa ser gerida da melhor forma é essencial que a sua gestão tenha acesso a qualquer momento à informação necessária para tomar decisões informadas e que os seus colaboradores consigam aceder a informação de qualidade e que os auxilie efetivamente na realização do seu trabalho. Com o NONIO é possível obter toda a informação, desde a evolução da procura e das inscrições em cada curso ou a eficiência na cobrança de propinas até ao tempo médio que os docentes de cada curso demoram a preencher o sumário ou os tempos de tratamento de requerimentos dos alunos. De seguida são dados exemplos das listagens já configuradas no sistema, para além das listagens e estatísticas próprias de cada módulo como candidaturas ou requerimentos. Para além dos exemplos apresentados o sistema dispõe de funcionalidades muito completas e simples para criação de listagens à medida das necessidades da instituição.

NONIO

LISTAGENS E ESTATÍSTICAS



Área académica e pedagógica

- Produção de várias listagens, com aplicação de diversos filtros, nomeadamente:
 - Listagens de inscrições em unidades curriculares;
 - Listagens de inscrições em exames;
 - Listagens de alunos inscritos com diversos filtros (curso, unidade orgânica, ano curricular, nacionalidade, inscritos até determinada data, tipo de matrícula, tipo de programa de mobilidade, ano de ingresso, regime de ingresso, etc.)
 - Agregações de alunos por curso e por nacionalidade;
- Simulador de prescrições em bloco, com listagem de alunos em risco de prescrever;
- Diversas listagens de serviço docente;

Área financeira

- Diversas listagens financeiras, com vários tipos de filtros e seleção de campos a apresentar, nomeadamente:
 - Listagens de dívidas;
 - Listagens de créditos;
 - Listagens de propinas, emolumentos, reposições, etc.;
 - Listagens de informação integrada com aplicações externas;

Monitorização de processos e criação de listagens

- Listagem de notas por lançar e pautas por enviar para os serviços académicos;
- Monitorização da preparação do ano letivo (unidades curriculares abertas, turmas criadas, horários definidos, aulas geradas, etc.)
- Monitorização do preenchimento de informação das unidades curriculares pelo docente (programa, bibliografia, métodos de avaliação, etc.) com gráficos de evolução ao longo do tempo;

NONIO

LISTAGENS E
ESTATÍSTICAS

- Monitorização da utilização de funcionalidades de apoio pedagógico pelos docentes (upload de materiais de apoio, definição de submissão de trabalhos, uso de fóruns de discussão, etc.);
- Monitorização do preenchimento de sumários, número médio de dias entre a aula e o preenchimento do sumário, controlo de assiduidade dos docentes, etc.
- Listagens de nível de preenchimento de informação oficial (para A3ES) de cursos e unidades curriculares;
- Listagens de nível de preenchimento de informação de cursos e unidades curriculares para efeitos de ECTS label e emissão de suplemento ao diploma;
- Possibilidade de criar novas listagens de forma simples, à medida das necessidades da instituição, com possibilidade de indicar os filtros a aplicar e os dados a apresentar;

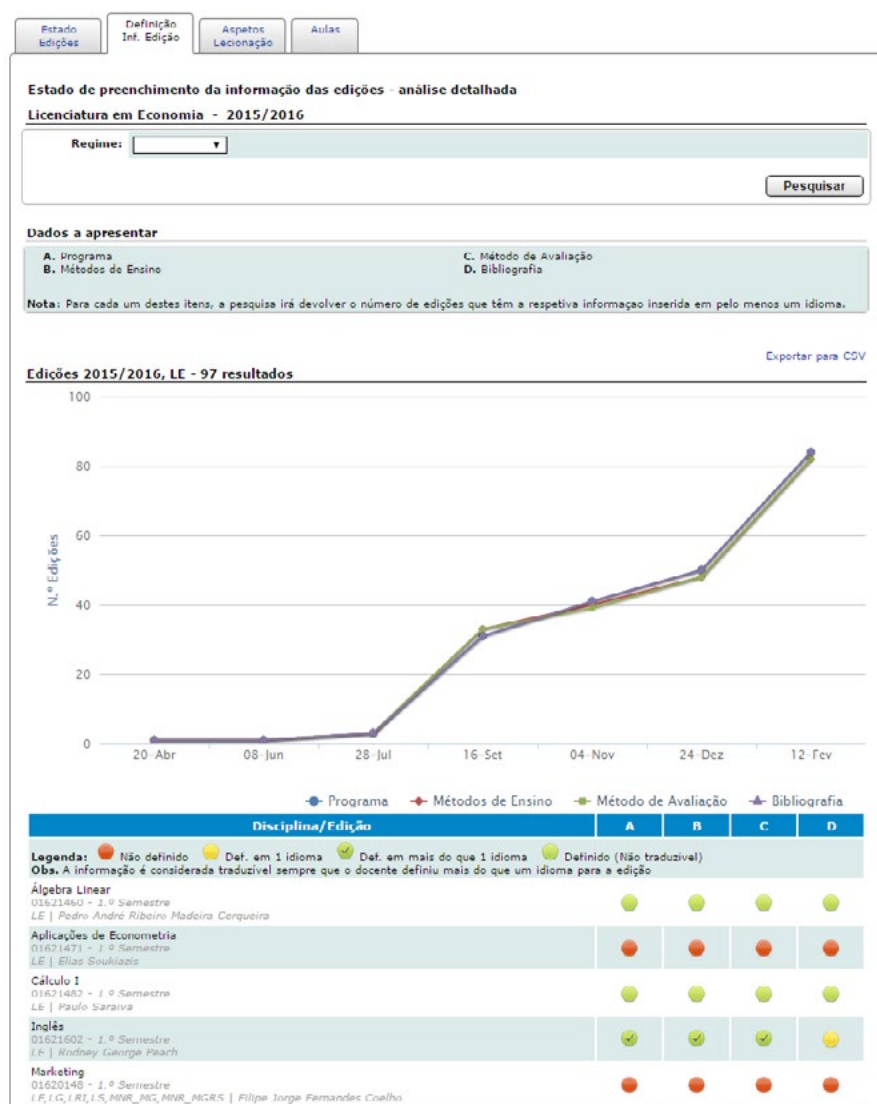

O NONIO armazena e gere informação crítica de uma instituição de ensino. Assim, é necessária a capacidade de definir com flexibilidade as tarefas que os utilizadores podem realizar no sistema, que informação podem consultar, saber o que foi feito pelos utilizadores e quando, ter políticas de backup adequadas e eliminar ou proteger o sistema das vulnerabilidades associadas a sistemas web. Estas preocupações estão sempre presentes no desenvolvimento do NONIO, de forma a garantir não só a flexibilidade do sistema, mas também a sua robustez, fiabilidade e segurança.

NONIO**SEGURANÇA****Autenticação, contas de utilizadores, perfis e grupos de utilizadores**

- Capacidade de gestão local dos processos de autenticação e autorização ou delegação dos mesmos num sistema central em utilização na instituição tais como o LDAP ou Shibboleth;
- Utilização de mecanismos de CAPTCHA (com variantes de imagem ou áudio para facilitar o acesso por utilizadores com limitações visuais) na autenticação e outras funcionalidades disponibilizadas a utilizadores não autenticados tais como a realização de pré-registos ou validação da autenticidade de certidões;
- Possibilidade de criar perfis de utilizador, com indicação das tarefas que poderão ser realizadas (existem mais de 200 tarefas definidas na aplicação para construção de perfis de utilizador);
- Criação de grupos de utilizadores, com associação e a um perfil e possibilidade de limitar o âmbito de realização de tarefas (por curso ou unidade orgânica);
- Possibilidade de criação e perfis de utilização por cópia de perfis existentes;
- Políticas exigentes no nível de segurança das palavras-chave em contas de utilizador geridas pelo sistema;
- Ferramentas muito completas para gestão de contas de utilizadores com possibilidade de colocar prazos de validade em contas de utilizadores;
- Capacidade de atribuir permissões próprias a contas de utilizador para além das permissões que resultam dos grupos a que o utilizador está associado, etc.;
- Obrigatoriedade da definição de um email pessoal, com envio de código de validação para confirmação, aquando da realização de pré-registos na Inforestudante;
- Possibilidade de recuperação de palavra-chave para o email oficial sem intervenção dos serviços;

NONIO

SEGURANÇA

Auditoria

- Registo em auditoria aplicacional de todas as ações dos utilizadores (existem perto de 1000 mensagens diferentes de auditoria que podem ser registadas, correspondendo cada mensagem a um tipo de ação do utilizador), com identificação do momento de realização da ação, utilizador, endereço IP, etc.;
- Funcionalidades de consulta de auditoria extremamente flexíveis e simples de usar, permitindo consultar com facilidade as ações realizadas por um determinado utilizador, as ações realizadas por qualquer utilizador sobre uma determinada unidade de informação (um aluno, uma unidade curricular, um curso, uma matrícula, um calendário, etc.), todos os utilizadores que realizaram uma determinada ação num determinado período de tempo, etc.);

Outros aspectos

- Uso de tecnologia SSL para encriptação de todas as comunicações com o sistema;
 - Quando o utilizador não tem permissões para executar uma tarefa, não é apresentado o link, separador ou botão respetivo;
 - Proteções para a introdução de urls diretamente no browser, ataques via SQL Injection e Cross Site Scripting (XSS);
 - Funcionalidades para deteção de utilização abusiva do sistema e potenciais ataques DoS.
 - Possibilidade de configuração de mecanismos de backup extremamente completos e possibilidade de geração de relatórios diários para os administradores e equipa de suporte técnico;
 - Complementarmente aos mecanismos de auditoria programados no sistema, o NONIO é sempre configurado com auditoria incluída no SGBD, garantindo assim que as operações realizadas diretamente na base de dados pela equipa técnica da informática da instituição são também objeto de auditoria.
-



O NONIO dispõe de um conjunto completo de funcionalidades relacionadas com a implementação de um Sistema Integrado de Garantia de Qualidade Pedagógica, garantindo às instituições condições para estruturar e sustentar processos de melhoria contínua e facilitando processos de acreditação externa por entidades como a A3ES.

- Possibilidade de apresentar inquéritos de satisfação aos alunos sobre o curso, unidades curriculares e seus docentes. Apresentação de inquéritos a docentes (com consulta dos resultados dos inquéritos aos seus alunos), a coordenadores de curso (com consulta de resultados dos inquéritos aos docentes) e a responsáveis de unidade orgânica;
- Ferramenta gráfica para facilitar a identificação de outliers;
- Recolha automática de indicadores das unidades curriculares (taxas de aprovação, sucesso escolar, média, etc.), com possibilidade de distinção entre alunos repetentes, 1^{as} inscrições, melhorias, etc. e diversos filtros e agregações para facilitar a consulta de resultados;
- Apresentação de inquéritos de empregabilidade, com envio de e-mail aos alunos a solicitar preenchimento em vários momentos (conclusão de curso, algum tempo após conclusão de curso, etc.).

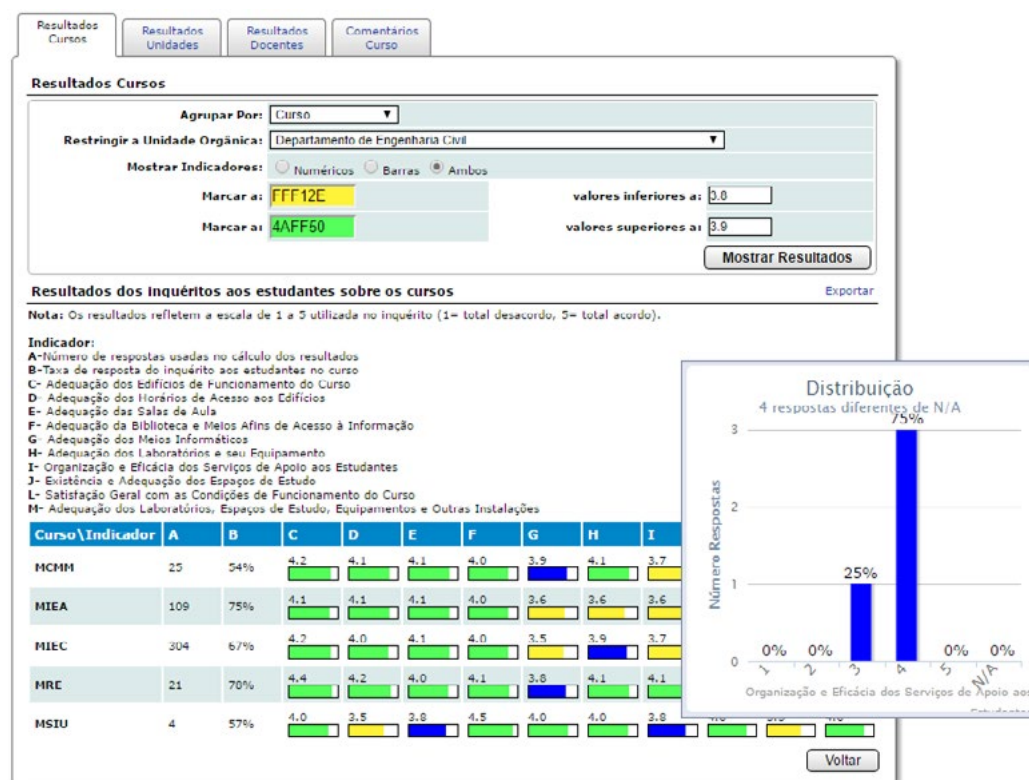

NONIO

GESTÃO DE SERVIÇO DOCENTE



Para as instituições de ensino as questões relacionadas com serviço docente são extremamente importantes. Saber que docentes lecionarão cada disciplina, as horas de leção previstas e lecionadas, alterações ao horário, etc. são aspetos importantes para a instituição e também para os seus docentes. O NONIO tem mecanismos extremamente robustos e flexíveis para permitir uma representação adequada do serviço docente, mesmo nas situações menos convencionais, permitindo ao docente saber com exatidão o seu horário a cada momento e garantindo à instituição acesso a informação de confiança sobre o serviço docente atribuído e sobre o serviço efetivamente prestado.

Gestão do serviço docente pelos serviços

- Definição de calendários letivos com períodos de aulas e períodos de pausa, com possibilidade de existência de calendários diferentes para cada curso;
- Grande flexibilidade na definição de horários para permitir todo o tipo de aulas periódicas ou não periódicas, garantindo assim uma correta representação das aulas que devem ser efetivamente lecionadas;
- Geração automática de aulas com base no cruzamento das regras de horário com os calendários letivos;
- Possibilidade de alteração de aulas após a geração de horário, substituição de regras com alteração automática de aulas futuras, etc.
- Possibilidade de eliminação de aulas individualmente ou criação de aulas suplementares;
- Possibilidade de partilha de aulas entre várias unidades curriculares, com possibilidade de registar apenas um único sumário e partilha de materiais pedagógicos;
- Diversas listagens e estatísticas relativas ao serviço docente, contabilizando aulas e orientações de dissertações e estágios registados no sistema;
- Possibilidade de controlar a visibilidade dos horários por turma e funcionalidades de apoio à homologação do serviço docente e gestão de alterações após homologação;
- Avisos relativos a sobreposições na utilização de espaços ou relativos a docentes com sobreposições de aulas no horário;

Controlo de assiduidade

- Funcionalidades para controlo de assiduidade dos docentes através de folhas de presenças e possibilidade de registo de assiduidade de alunos e docentes com recurso a códigos de barras;
- Capacidade de controlo de assiduidade de alunos e docentes com recurso a leitor de cartões;

Alterações pelo docente

- Possibilidade de, caso seja permitido pela unidade orgânica, o docente alterar a data ou local de uma aula (com opção de envio de notificação a todos os alunos) até um número configurável de dias antes de aula ocorrer;
- Possibilidade de, caso seja permitido pela unidade orgânica, o docente delegar a leção da aula noutro docente, com possibilidade de registo de sumário e de assiduidade de alunos por docentes a quem tenha sido delegada a leção de uma aula;

Gestão de Disciplinas
Homologação D.S.D.
Mapas Serv. Docente
Mapas de Horários
Visibilidade de Horários

Enviar seleccionadas
Remover seleccionadas

Lista de ações por notificar

Ação	Tipo	Data		
A aula marcada para o dia 09-03-2016 entre as 15:00 e as 17:00 sofreu alterações. Foi alterado o local da realização da mesma para o espaço B2 (Departamento de Engenharia Informática). Ver versão Inglês	Alteração	07-03-2016	<input checked="" type="checkbox"/>	
A aula marcada para o dia 09-03-2016 entre as 15:00 e as 17:00 sofreu alterações. Foi alterado o local da realização da mesma para o espaço B1 (Departamento de Engenharia Informática). Ver versão Inglês	Alteração	07-03-2016	<input checked="" type="checkbox"/>	
A aula marcada para o dia 03-05-2016 entre as 15:00 e as 17:00 sofreu alterações. Foi alterado o local da realização da mesma para o espaço B2 (Departamento de Engenharia Informática). Ver versão Inglês	Alteração	08-01-2016	<input checked="" type="checkbox"/>	
A aula marcada para o dia 03-05-2016 entre as 15:00 e as 17:00 sofreu alterações. Foi alterado o local da realização da mesma para o espaço B1 (Departamento de Engenharia Informática). Ver versão Inglês	Alteração	08-01-2016	<input checked="" type="checkbox"/>	
A aula marcada para o dia 03-05-2016 entre as 15:00 e as 17:00 sofreu alterações. Foi alterado o local da realização da mesma para o espaço Anf C (Estrutura Central). Ver versão Inglês	Alteração	08-01-2016	<input checked="" type="checkbox"/>	

Lista de ações notificadas

Voltar

NONIO

GESTÃO DE INSCRIÇÕES EM TURMAS



Enquanto as inscrições em frequência estão relacionadas com a escolha das unidades curriculares e com a geração dos planos de pagamento, a inscrição nas turmas está essencialmente relacionada com a escolha do horário por parte dos alunos. O NONIO disponibiliza funcionalidades que permitem à instituição grande controlo na gestão deste processo, mas permitindo mesmo assim que os alunos façam as inscrições online, de acordo com as regras parametrizadas pela instituição. Assim, torna-se possível gerir de forma muito eficiente as questões relacionadas com a escolha das turmas, aumentando igualmente a comodidade para os alunos e a consistência da informação.

Configuração

- Funcionalidades para definir com enorme flexibilidade períodos de inscrições em turmas pelos alunos;
- Grande flexibilidade na moderação do acesso dos alunos aos períodos de inscrição em turmas incluindo a possibilidade de limitação a alunos com determinadas situações especiais, alunos a frequentar determinados anos curriculares, etc;
- Possibilidade de agregação de várias turmas para criar horários de inscrição, com possibilidade de gerir a inscrição em horários (conjuntos de turmas) ou em turmas avulsas;
- Gestão completa e simplificada para os serviços das inscrições nas turmas ou conjuntos de turmas, com possibilidade de ajuste de vagas, etc;
- Possibilidade de ajustar a capacidade das turmas;

Inscrições em turmas e lista de espera

- A inscrição nas turmas pode ser realizada pelos serviços ou pelo aluno na Infoestudante, de acordo com as regras definidas;
- Possibilidade de os alunos se inscreverem em lista de espera quando não existem mais turmas disponíveis para inscrição;
- Acesso a listagens de unidades curriculares com inscrições em lista de espera, com turmas com menos de X alunos inscritos, etc.
- Possibilidade de os serviços realizarem diversas operações em bloco, como mudarem alunos de turma, removerem inscrições em bloco, inscrever alunos de lista de espera, etc.;
- Validação da consistência entre as inscrições em turmas e as inscrições em frequência;

Calendários
Inscrição

Grupo de
Horários

Gestão de
Inscrições

Selecionar apenas as turmas com o número de ordem:

Obs.: Turmas únicas de perfil permanecerão selecionadas.

Associar turmas ao horário

Disciplina	Turmas Seleccionadas
<div>^ Álgebra Linear e Geometria Analítica (010000021) 1.º Semestre Margarida Maria Lopes da Silva Camarinha LEI</div>	✓ T1, TP1
<div>Turmas (capacidade):</div> <div><div>Perfil Teórica</div><div>T1 (200) ✓</div><div>Perfil Teórico-Práticas</div><div>TP1 (59) ✓</div><div>TP2 (59)</div><div>TP3 (59)</div></div>	
<div>^ Análise Matemática I (010000010) 1.º Semestre Jorge Manuel Sentleiro Neves LEI</div>	✓ T/TP1
<div>Turmas (capacidade):</div> <div><div>Perfil Teóricas e Teórico-Práticas</div><div>T/TP1 (56) ✓</div><div>T/TP2 (56)</div><div>T/TP3 (56)</div><div>T/TP4 (56)</div></div>	
<div>^ Estruturas Discretas (010000032) 1.º Semestre Jorge Manuel Sentleiro Neves LEI</div>	✓ T1, TP1
<div>^ Introdução à Programação e Resolução de Problemas (010000043) 1.º Semestre Bernardete Martins Ribeiro LEI</div>	✓ TP1
<div>^ Tecnologia dos Computadores (010000057) 1.º Semestre Nuno Miguel Mendonça da Silva Gonçalves LEI</div>	✓ PL1, T/TP1

Voltar

Gravar

NONIO

TUTORIAS



A capacidade de uma instituição conseguir assegurar aos seus alunos um acompanhamento de proximidade, colocar ao seu dispor mecanismos de esclarecer dúvidas relativamente escolhas que tenham que fazer, etc. pode ser muito importante. Num contexto em que se torna essencial as instituições disporem de ferramentas para combater o insucesso e o abandono escolar, a existência da possibilidade de manter esse diálogo e proximidade pode fazer toda a diferença. O NONIO disponibiliza assim uma série de ferramentas que permite gerir as tutorias e facilitar a comunicação entre tutores e tutorados, dando assim resposta a essa necessidade cada vez mais evidente.

Gestão

- Configurar a lista de tutores válidos para cada curso e ano letivo;
- Possibilidade de definir número máximo de tutorados para cada tutor;
- Gerir os alunos de cada tutor;
- Consultar toda a informação associada à tutoria: sessões, mensagens trocadas, notas e observações registadas, etc.
- Enviar notificações a tutorados;

Tutores

- Gerir pedidos de atendimento de tutorias;
- Definir se permite aos alunos agendar sessões de tutorias;
- Gerir pedidos de marcação de sessão de tutoria realizados por alunos;
- Agendar sessões de tutoria, com possibilidade de registo de observações reservadas e visíveis para o tutorado;
- Enviar notificações a tutorados;
- Trocar mensagens com cada tutorando, com possibilidade de anexar ficheiros;
- Registar observações reservadas e visíveis para o aluno relativamente à tutoria, com possibilidade de anexar ficheiros;
- Consultar dados curriculares dos alunos tutorados;

Alunos

- Agendar sessões de tutoria;
- Confirmar/rejeitar pedidos de sessão de tutoria iniciados pelo tutor;
- Trocar mensagens com o tutor, com possibilidade de anexar ficheiros;
- Consultar as notas de tutoria tornadas visíveis;
- Consultar histórico de sessões de tutoria;

O NONIO, apesar de permitir a integração com outros sistemas LMS, dispõe também de várias funcionalidades de apoio pedagógico, garantindo assim uma integração total e sempre atualizada entre a área académica e a área pedagógica. Para além desta vantagem, ao criar condições para um uso quotidiano por parte de alunos e docentes, a instituição facilita a familiarização de docentes e alunos com o sistema, aumentando a sua confiança na interação com o mesmo, permitindo assim um efetivo aproveitamento de todas as potencialidades do sistema por parte dos alunos e docentes, e criando condições para que este passe o meio preferencial para a realização da maior parte das tarefas por alunos e docentes.

Materiais de apoio, fóruns, entrega de trabalhos online e outra informação

- Possibilidade de o docente definir para cada edição de uma unidade curricular o programa detalhado, a bibliografia, os métodos de avaliação, etc. Esta informação, assim como a informação dos sumários, poderá ser inserida pelo docente em vários idiomas, sem limitação;
- Funcionalidades para disponibilizar materiais de apoio aos estudantes, permitindo organizar os materiais por tipo e categoria, com possibilidade de definição dos tipos e categorias possíveis pelo próprio docente;
- Suporte para várias versões dos materiais de apoio e elevado controlo de visibilidade dos mesmos;
- Possibilidade de fazer upload de vídeos e ficheiros áudio para streaming;
- Possibilidade de os alunos fazerem download dos materiais de apoio diretamente para a sua Dropbox;
- Possibilidade de criar fóruns e tópicos de discussão, com elevada flexibilidade de parametrização relativamente a notificações enviadas aquando da submissão de novas mensagens, da possibilidade de os alunos submeterem ficheiros nas mensagens, etc.;
- Possibilidade de o docente criar submissões de trabalho, que podem ser realizadas pelo aluno individualmente ou em grupo, com elevada flexibilidade de parametrização e controlo pelo docente relativamente a prazos de entrega;
- Funcionalidades que asseguram uma gestão simples e eficiente dos trabalhos submetidos pelos alunos;
- Possibilidade de avaliar os trabalhos submetidos pelos alunos, colocar observações, etc.;
- Funcionalidades para gestão de apresentações e defesas de trabalhos pelo docente, com criação de slots horárias, possibilidade de inscrição nos vários slots por parte dos alunos e grande controlo por parte dos docentes da edição da unidade curricular;

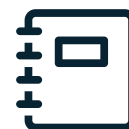
NONIO**FUNCIONALIDADES
DE APOIO
PEDAGÓGICO**

NONIO

FUNCIONALIDADES
DE APOIO
PEDAGÓGICO

- Possibilidade de definir lançadores adicionais de informação pedagógica, para além dos docentes de cada edição de unidade curricular;

Comunicação e consulta de informação

- Possibilidade de os docentes consultarem informação pessoal e curricular dos seus alunos, nomeadamente inscrições realizadas e resultados obtidos ao longo do tempo;
- Existência de diários, que funcionam como fóruns privados entre o docente e cada aluno, para facilitar a comunicação e conversação entre ambos;
- Registo de sumários em vários idiomas;
- Possibilidade de consulta de relatório de atividade do aluno (resumo de entregas, participações em fóruns, assiduidade, etc.);

Sumários e assiduidade

- Registo da assiduidade dos alunos, com possibilidade de justificação de faltas;
- Consultas à assiduidade de alunos com possibilidade de identificação de alunos com mais ou menos de X presenças ou percentagem de presenças;
- Possibilidade de enviar de forma muito simples notificações a um aluno ou a um grupo de alunos, sendo as notificações entregues na Info-estudante e no e-mail oficial do aluno;

Avaliação

- Possibilidade de os docentes definirem regimes de avaliação com enorme flexibilidade, com indicação das várias componentes de avaliação, subcomponentes, etc.;
- Capacidade de definir a forma de cálculo da classificação final de cada componente (ponderação, melhores X resultados, etc.), com cálculo automático da classificação;
- Controlo por parte do docente da visibilidade das componentes de avaliação e das classificações para os alunos;
- Possibilidade de definir as escalas de avaliação, notas mínimas de passagem, notas de aprovação, etc.
- Funcionalidades para gerir a inscrição dos alunos em regimes de avaliação quando existem vários alternativos;
- Possibilidade de a inscrição em regimes de avaliação ser realizada na Infordocente pelos docentes ou na Infoestudante pelos alunos.



A Infordocente é a vista do NONIO disponibilizada a docentes e alguns elementos específicos das unidades orgânicas, agregando as funcionalidades dos módulos de Apoio Pedagógico, Gestão de serviço docente, Tutorias, Gestão de inscrições em turmas, Qualidade Pedagógica e também diversas funcionalidades dos módulos de Gestão de avaliações, Gestão de espaços, Requerimentos, Candidaturas, Mobilidade (para participação dos coordenadores de mobilidade), etc. Adicionalmente, e de forma a facilitar a interação e acrescentar valor para todos os atores, dispõe de um conjunto de funcionalidades específicas que garantem facilidade de utilização e acesso a todo um conjunto de informação coerente.

NONIO

INFORDOCENTE



Perfil pessoal e acesso a informação

- Funcionalidades para registo de diversa informação pessoal (áreas de interesse, biografia, email para os estudantes, horário de atendimento aos alunos, etc.).
- Consulta de informação de cursos e unidades curriculares para todos os docentes;
- Consulta do serviço docente, aulas e vigilâncias registadas no sistema;

NONIO

INFORDOCENTE

- Possibilidade de consultar o seu horário e capacidade de integração automática com iCal ou Google Calendar;
- Existência de vários widgets configuráveis que, logo após a autenticação, podem apresentar informação das notificações por ler, próximas aulas, sumários por inserir, próximas avaliações, submissões de trabalho a decorrer, etc., facilitando assim a atividade do docente;

Gestão

- Para coordenadores de cursos e responsáveis de unidade orgânica, acesso diferenciado a dados de alunos, listagens e estatísticas, listagens de qualidade, análise do uso das funcionalidades de apoio pedagógico, etc;
- Envio de forma extremamente simples de notificações a alunos individuais ou conjuntos de alunos com diversos filtros diferenciados para docentes, coordenadores de curso e responsáveis de unidade orgânica;
- Aprovação simplificada de fotografias submetidas pelos alunos;
- Possibilidade de preenchimento dos inquéritos de avaliação dos cursos, nomeadamente a análise SWOT e ações de melhoria para envio para A3ES, com capacidade de monitorização de preenchimento por parte dos serviços;
- Existência de vários widgets configuráveis para órgãos de gestão, avaliadores de candidaturas e outros docentes relativos a requerimentos por apreciar, pareceres pendentes, candidaturas por avaliar, etc.

The screenshot displays the NONIO INFORDOCENTE interface with several widgets:

- Notificações**: Shows 1 notification to read.
- Submissões de Trabalhos**: Lists submissions with dates and times, including PAJ [11 Entregas] [Terminada] and ES [0 Entregas] [A Decorrer].
- Sumários por Inserir**: Shows a table of summaries to be inserted for the dates 08 Mar 2016 and 09 Mar 2016.
- Qualidade**: Indicates no inquiries to respond to.
- Avaliação de Candidaturas**: Indicates no candidatures to evaluate.
- Normas e Procedimentos**: Lists documents for consultation, including Apólice do Seguro Escolar, Regulamento de Unidades Curriculares Isoladas, and others.
- Aulas - Dois dias**: Indicates no classes in the selected period.
- Avaliações e/ou Vigilâncias - Um Mês**: Indicates no events to present.



A Inforestudante é a interface do NONIO disponibilizada a alunos e candidatos e que agrega funcionalidades de vários módulos do NONIO permitindo-lhes assim aceder a qualquer altura e em qualquer lugar a um conjunto de serviços muito completo. Dispõe ainda de um conjunto de funcionalidades que têm como objetivo facilitar a relação do aluno com a instituição, contribuindo para criar as melhores condições para potenciar os seus resultados.

Perfil e acompanhamento pedagógico

- Consultar e editar os seus dados pessoais;
- Consultar todos os seus dados curriculares;
- Consulta de toda a sua informação financeira;
- Possibilidade de realização de pré-registo para utilizadores que ainda não são alunos ou candidatos e funcionalidades de recuperação de palavra-chave para o e-mail oficial definido;
- Participação em associações de estudantes e acompanhamento de discussões;
- Preenchimento de inquéritos pedagógicos ou outros inquéritos;

NONIO**INFORESTUDANTE**

NONIO

INFORESTUDANTE

- Consulta de notificações dos serviços, docentes, notificações automáticas ou avisos inseridos pelos serviços;
- Possibilidade de consultar o seu horário e integração automática com iCal ou Google Calendar;
- Interagir com as funcionalidades de apoio pedagógico para as unidades curriculares em que está inscrito (consulta de materiais de apoio, participação em fóruns, entrega de trabalhos, etc.);
- Existência de vários widgets configuráveis que, logo após a autenticação, podem apresentar informação das notificações por ler, próximas aulas, próximas avaliações, próximas submissões de trabalhos, últimos materiais de apoio disponibilizados, materiais de apoio ainda não consultados pelo aluno, etc., facilitando assim a atividade do aluno;

Balcão académico e pagamentos

- Candidatar-se aos vários cursos da instituição;
- Submeter requerimentos;
- Obter certidões online e suplemento ao diploma, com cadeia alfanumérica e indicação de site público para garantir a autenticidade dos documentos;
- Possibilidade de alunos de outras instituições realizarem candidaturas a mobilidade Incoming;
- Possibilidade de os alunos da instituição se candidatarem a mobilidade Outgoing;
- Funcionalidades para realização de matrículas, inscrição em frequência nas unidades curriculares, inscrições em exame e avaliações, inscrição em turmas ou horários, etc.;

The screenshot displays the 'InforEstudante' web application interface. On the left is a navigation menu with categories: 'Geral' (Dados Pessoais, Dados Curriculares, Notificações, Horário, Inquéritos), 'Minhas Disciplinas' (Informação Geral, Sumários, Material de Apoio, Fóruns Discussão, Submissão de Trabalhos, Inscrição em Avaliações, Resultados de Avaliações, Assiduidade, Diário), and 'Balcão Académico' (Certidões, Candidaturas). The main content area is divided into three columns:

- Balcão Académico:** A section titled 'Balcão Académico' with a message 'Não existe informação relevante que requiera a sua atenção.' Below it is a 'Aulas - Dois dias' widget showing a schedule for 'Qui, 10 Mar 2016' with entries for CE, AS, MULT, and CG.
- Notificações:** A section titled 'Notificações' with a message 'Tem 51 notificações por ler.' Below it is a 'Qualidade' widget with a message 'Inquérito aos estudantes' and a 'Material de Apoio - Últimos três meses' widget with a message 'Não existem materiais atualizados ou por consultar.'
- Submissões de Trabalhos:** A section titled 'Submissões de Trabalhos' showing a list of assignments with due dates and status (e.g., '20 Feb 2016 (14:30) a 10 Mar 2016 (20:00)', 'QC5 [Por Entregar]', 'Assignment 0 - Entrega relativa ao primeiro artigo', '20 Feb 2016 (00:00) a 18 Mar 2016 (23:59)', 'AS [Por Entregar]', 'Trabalho Prático 2', '05 Mar 2016 (00:00) a 01 Apr 2016 (23:59)', 'MULT [Por Entregar]', 'Especificação e arquitectura').

- Possibilidade de submeter dissertações, relatórios e teses online com posterior integração no RENATES;
- Consulta de normas e procedimentos, informação de oferta formativa, pesquisa de docentes, etc.
- Existência de um widget que, após a autenticação, indica se o aluno tem candidaturas ou inscrições por lacrar, requerimentos que foram apreciados, etc.
- Candidatura a estágios de verão;
- Realização de pagamentos de prestação de propinas, emolumento ou taxa através de referências Multibanco, Paypal ou cartão de crédito;

NONIO

INFORESTUDANTE

NONIO

INFORESTUDANTE MOBILE



Para facilitar o acesso à informação no sistema foi desenvolvida uma aplicação móvel, disponível nas plataformas Android e iOS e que conta com as funcionalidades que se apresentam de seguida.

- Consulta de notificações;
- Consulta dos próximos eventos (aulas, defesas, exames, etc);
- Para as unidades curriculares em que o aluno está inscrito, é possível consultar:
 - Pautas disponibilizadas; o
 - Horário de atendimento dos docentes;
 - Materiais de apoio;
 - Bibliografia;
 - Programa;
 - Método de avaliação;
 - Sumários
- Plataforma móvel para uso pelos docentes, com funcionalidades que ajudem o docente no cumprimento da sua missão.

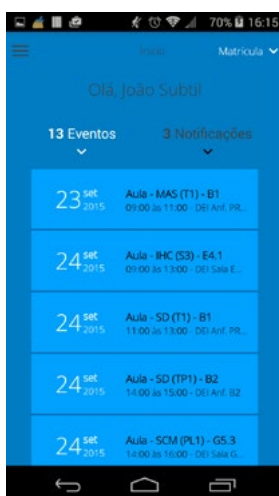

NONIO

INTEGRAÇÃO COM APLICAÇÕES EXTERNAS



O NONIO é claramente um sistema muito completo. No entanto, e porque muitas vezes as instituições têm ecossistemas de informação complexos, é fundamental que exista grande capacidade de integração com outras aplicações. O NONIO, sendo um sistema perfeitamente capaz de funcionar autonomamente, pode igualmente ser facilmente integrado num ecossistema já existente.

API de webservices

- O NONIO disponibiliza uma API composta por várias dezenas de web-services que permite não só a integração com um vasto conjunto de aplicações, mas confere igualmente grande autonomia à instituição para usar a informação do NONIO para os fins que entender necessários.

Área financeira e recursos humanos

- Possibilidade de criação automática de ficheiros ficha-foto e DDXR (para envio para a SIBS) para emissão de cartões de aluno/cartão bancário;
- Integração com aplicações de gestão de recursos humanos para obtenção de informação dos colaboradores (docentes e não docentes) da instituição;
- Integração com plataforma da Agência de Modernização da Administração Pública (AMA) para interação com a SIBS (geração de referências e notificação de pagamentos) e com a Unicare (pagamentos por cartão de crédito);
- Integração com Paypal;
- Integração com aplicações de gestão financeira para envio da informação de dívidas de propinas, cobranças de propinas e emolumentos, etc.

Entidades governamentais

- Integração com web-services do SEF para validação da situação de alunos estrangeiros;
- Integração com web-services da A3ES para envio de diversa informação dos relatórios de avaliação dos cursos, nomeadamente informação das unidades curriculares, dos docentes, da demografia dos alunos, da análise SWOT e ações de melhoria, etc.;
- Geração automática de ficheiros para o RAIDES e RENATES;
- Exportação de mapas à medida para entidades governamentais;

Site institucional

- Integração com site institucional para apresentação da informação da oferta formativa (cursos, planos de estudo, unidades curriculares, etc.), dos docentes e de candidaturas (prazos, listas de seriação, etc.);
- Possibilidade de disponibilização de listas de seriação no site institucional;
- Dispõe ainda de interfaces que permitem a gestão e geração automática de editais de abertura de candidaturas com possibilidade de publicação no site institucional;

Integração com aplicações

- Integração com iCal e Google Calendar para apresentação dos eventos do docente ou aluno (aulas, avaliações, vigilâncias, defesas de trabalhos, etc.);
- Integração com Dropbox para permitir aos alunos descarregar materiais de apoio diretamente para a sua dropbox;
- Integração com sistemas de autenticação externos (Shibboleth, LDAP, etc.);
- Integração com sistemas de email (Google mail ou outro) para atribuição automática de emails a alunos;
- Exportação de informação para aplicações de escalonamento e geração de horários e importação automática de horários gerados;
- Integração com aplicação de atribuição de bolsas para envio de pedidos de bolsa, informação de aproveitamento escolar, notificação de decisão, etc.

Material de Apoio

Configuração Dropbox

Submissão de Materiais de Apoio para o Dropbox



Vantagens

- Acesso através do Dropbox a todos os materiais a partir do seu computador, tablet ou smartphone
- Material de Apoio acessível de forma fácil, rápida e organizada

Configurar Acesso

Nota: O acesso à sua conta no Dropbox será limitado aos ficheiros criados pelo Inforestudante. Não será possível obter nem modificar os restantes ficheiros ou ter acesso a quaisquer outras informações da sua conta.

Horário

Informação complementar

- O endereço abaixo torna possível a consulta dos seus eventos sem necessidade de autenticação
- Neste processo, a responsabilidade de sincronização é das aplicações externas (iCal, Google Calendar, etc.). Essa sincronização é feita periodicamente, pelo que poderá existir algum desfazamento entre a informação apresentada no NONIO e a informação apresentada em calendário externos para as alterações mais recentes.

Exportar horário no formato iCalendar

Gerar novo endereço privado
Remover acesso do exterior ao horário

Endereço privado: <http://inforestudante.uc.pt/nonio/util/sincronizaHorario?nonio.do?chave=7160054094f7cc3ee1782104f39bd7b&locale=PT>

Ajuda

O endereço apresentado acima deverá ser usado para a exportação dos eventos do horário para um sistema externo que suporte importação de eventos usando o formato iCalendar. Poderá encontrar informação adicional sobre o processo de exportação nos seguintes endereços:

- **Google Calendar:** [aqui](#)
- **iCal:** [aqui](#)

Voltar

NONIO

INTEGRAÇÃO COM A3ES



A integração com a A3ES envolve um grande conjunto de funcionalidades que permitem gerir dentro da aplicação de forma simples e eficiente um conjunto muito abrangente de processos, com diferentes intervenientes, e que resulta na capacidade do NONIO se integrar com a plataforma da A3ES através de um conjunto de web-services disponibilizados por esta agência.

- Possibilidade de envio automatizado da informação dos cursos para a A3ES, nomeadamente:
 - Informação do pessoal docente (unidades curriculares lecionadas, nº de horas lecionadas de cada tipologia, etc.)
 - Informação de caracterização dos estudantes;
 - Informação das unidades curriculares em Português e Inglês (docentes, objetivos de aprendizagem, conteúdos programáticos, demonstração da coerência dos conteúdos programáticos, etc.)
 - Resultados (eficiência formativa, nível de internacionalização);
 - Análise SWOT;
 - Proposta de ações de melhoria;
- Possibilidade de envio iterativo da informação e monitorização da percentagem de envio de informação para cada curso;
- Interfaces para configurar anualmente os cursos em avaliação e os prazos de envio de informação;

NONIO

OUTRAS FUNCIONALIDADES

Para além dos módulos principais já apresentados, existem outras funcionalidades que poderão ser muito relevantes para algumas instituições e que apresentados de seguida.

- Funcionalidades de gestão de estágios de Verão em empresas ou na própria instituição (incluindo todo o processos de definição de estágios de Verão, candidatura pelos alunos, seriação e seleção de candidatos aceites, etc.);
- Funcionalidades para gestão de associações de antigos estudantes e outras organizações ou grupos, com possibilidade de moderação de membros associados, fóruns de discussão, etc. Inclui naturalmente a possibilidade de antigos estudantes da instituição se registarem no sistema;
- Publicação de normas e procedimentos na Infordocente e na Infoestudante;

O sistema dispõe de um vasto conjunto de notificações automáticas que são criadas quer em resultado de rotinas automáticas que verificam por exemplo a aproximação de prazos como em consequência de ações realizadas pelos utilizadores tais como a disponibilização de notas aos alunos. Nas notificações resultantes diretamente de ações realizadas pelos utilizadores é também normalmente possível editar o conteúdo gerado automaticamente antes do envio das mensagens aos destinatários. As notificações respeitantes a interações com alunos são, na maior parte dos casos, enviadas em português e inglês. De seguida são indicadas algumas destas notificações.

NONIO**NOTIFICAÇÕES
AUTOMÁTICAS**

a) ALUNOS E CANDIDATOS

Candidaturas

- Candidato tem candidatura incompleta e está a aproximar-se a data limite para a poder finalizar;
- Candidato tem candidatura completa mas por pagar e está a aproximar-se a data limite de pagamento;
- Possibilidade de candidato voltar a submeter candidatura não colocada numa fase posterior;
- Possibilidade de candidato voltar a submeter candidatura colocada mas não concretizada numa fase posterior;
- Invalidação de candidatura por parte dos serviços.

Inscrições

- Informação ao aluno de que se pode inscrever em frequência depois do lançamento da sua última nota e da criação automática de uma extensão de prazo, se aplicável.
- Alerta para a aproximação do prazo limite para finalizar inscrição em frequência;
- Notificação dos alunos com situações especiais de acesso a épocas especiais ou de regalias que já se podem inscrever em exame, após lançamento das notas às unidades curriculares, com indicação do respetivo prazo de inscrição;
- Aprovação/Reprovação de inscrição em unidade curricular com eventuais comentários por parte do avaliador;
- Adição/Remoção de inscrição em exame realizada pelos serviços académicos.

NONIO

NOTIFICAÇÕES AUTOMÁTICAS

Avaliações

- Informação ao aluno do resultado de uma avaliação (disponibilização de pauta);
- Informação de que o aluno teve determinada nota e que foi admitido a prova oral;
- Informação de que as observações associadas a uma pauta do aluno foram alteradas (por exemplo o momento e o local para visualização dos exames);
- Informação ao aluno de que foi marcada/alterada a sua defesa de estágio ou dissertação;
- Inscrição de aluno em período de defesa de trabalho quando a mesma é realizada pelo docente ou por um colega de grupo;
- Alteração da apreciação de defesa de trabalho realizada pelo docente;
- Alteração da data ou local de uma defesa;
- Remoção de inscrição em período de defesa de trabalho;
- Alteração do período de uma prova oral na qual um aluno se encontra inscrito (data, hora ou local);

Apoio pedagógico

- Aviso de que a data ou local de uma aula foi alterada;
- Inserção/Alteração/Remoção de materiais de apoio;
- Criação/Alteração/Remoção de fóruns de discussão;
- Novas mensagens nos fóruns de discussão;
- Resumo de mensagens criadas nos fóruns de discussão que o aluno segue;
- Criação/Alteração/Remoção de mensagens nos diários pelos docentes;
- Proximidade da data limite de entrega de um trabalho;
- Nova submissão de trabalho/Alteração disponível no sistema para o aluno;
- Criação de um diário para um aluno;
- Remoção de entrega de trabalho por parte do docente;
- Associação/Desassociação de aluno de entrega de trabalho realizada pelo docente;
- Associação/Desassociação de aluno de entrega de trabalho realizada pelo aluno;
- Inserção/Alteração/Remoção da apreciação de trabalho entregue pelo aluno.

Requerimentos

- Notificação de decisão de requerimento ao respectivo requerente

Pagamentos

- Alerta para a aproximação do prazo limite para pagamento de prestações de unidades curriculares isoladas;
- Aproximação de data limite de pagamento de prestações.

Mobilidade

- Informação aos candidatos de que a sua candidatura foi ou não aceite;
- Informação aos candidatos de que a sua candidatura foi deslacrada e que existem informações adicionais a preencher.
- Informação aos candidatos de mobilidade incoming do período de chegada programado ou da sua alteração.

b) DOCENTES E RESPONSÁVEIS**Candidaturas (Avaliadores de candidaturas e responsáveis por disponibilização de listas de seriação)**

- Aproximação da data limite para disponibilização das listas de seriação;

Avaliações

- Alerta aos docentes de que foi realizada uma inscrição fora de prazo quando o mesmo já lançou notas à unidade curricular;
- Associação/Desassociação de vigilante a prova de avaliação;
- Alteração da avaliação na qual um docente é vigilante ou do conjunto de vigilantes associados a uma edição;
- Aviso ao docente de que tem pautas por disponibilizar ou lacrar;
- Aviso ao coordenador de curso de que existem pautas em atraso do seu curso por disponibilizar ou lacrar;
- Aviso ao responsável de unidade orgânica que existem pautas da UO em atraso por disponibilizar ou por lacrar;
- Informação aos elementos do júri de uma defesa de estágio ou dissertação de que a mesma foi marcada/alterada;
- Alteração do período de uma prova oral à qual um docente se encontra associado;
- Informação aos responsáveis de unidade orgânica da homologação de júris de dissertações ou estágios;
- Alerta aos responsáveis por apreciação de inscrições de que têm novas inscrições por aprovar.

Apoio pedagógico

- Novas mensagens nos fóruns de discussão;
- Criação/Alteração/Remoção de mensagens nos diários pelos alunos;

NONIO

NOTIFICAÇÕES AUTOMÁTICAS

- Se aplicável, notificação de que um aluno ou grupo de alunos fez a entrega de um trabalho submetido pelo docente;
- Remoção de entrega de trabalho por parte do aluno.

Requerimentos

- Aviso aos avaliadores de requerimentos que têm pedidos de parecer ou decisão por emitir;
- Aviso aos avaliadores de requerimentos que foi cancelado um pedido de decisão ou parecer;
- Aviso ao funcionário ou docente que fez um pedido de parecer ou decisão de que o mesmo foi devolvido.

Cursos

- Aviso aos coordenadores de curso sempre que a integração com a A3ES não pode ser feita na totalidade em virtude dos limites de caracteres impostos pela A3ES.

Reservas de espaços

- Resposta ao pedido de reserva de espaço ou notificação de remoção da reserva;
- Alteração ao espaço definido numa reserva.

c) MANUTENÇÃO DO SISTEMA – EQUIPA TÉCNICA DE SUPORTE

- Relatório diário sobre todas cópias de segurança realizadas pelo sistema;
- Alerta sobre potenciais ataques de DoS ao sistema, com indicação do utilizador, se aplicável;
- Alerta sobre recebimento de montante através de canal automático com valor diferente de prestação. Exemplo: aluno pagou montante diferente da referência multibanco mas mesmo assim o valor passou na validação via check-digit e foi aceite pela SIBS;
- Alerta sobre notificação de anulação de recebimento via canal automático;
- Resumo diário sobre pedidos ao sistema que demoraram mais tempo a executar do que a política definida;
- Alerta sobre erros na execução de alguma rotina programada;
- Alertas sobre a existência de alguma duplicação ou inconsistência de dados na base de dados ao nível da informação curricular ou de pagamentos;
- Relatório diário de integração com o sistema de recursos humanos assinalando eventuais casos de não atualização de informação por erros nos dados do sistema externo;
- Alerta sobre a disponibilização de novas versões do sistema.



Acreditamos que no contexto da gestão do ensino, parar é morrer. Assim, o NONIO é um sistema em constante desenvolvimento e crescimento, procurando continuamente formas de melhorar as ferramentas já disponíveis e antecipar as necessidades futuras. Nesse sentido, para além da natural evolução das funcionalidades já existentes e das ferramentas de gestão dos processos já integrados em NONIO, todos os anos são criados novos módulos e desenvolvidas dezenas de novas funcionalidades.

A procura da inovação na gestão e a preocupação em encontrar novas formas de acrescentar valor para os que confiam nas nossas soluções são características que fazem parte da nova forma de ser e estar. Assim, é muito provável que já existam no NONIO novos módulos e funcionalidades e que não estão presentes neste documento. Nesse sentido, e porque somos de facto uma empresa que procura melhorar continuamente esta plataforma, mesmo que não tenha visto uma preocupação específica da sua instituição respondida neste documento, não hesite em nos contactar. Podemos já ter a resposta que procura.

UM SISTEMA EM CRESCIMENTO



LICENCIAMENTO



O NONIO é uma aplicação que é licenciada como um todo. Fizemos esta escolha para garantir que damos sempre às instituições que confiam em nós todas as condições para que possam obter todas as vantagens deste sistema e cumprir integralmente as expectativas que criamos.

Existem duas licenças do NONIO. Uma é uma licença de utilização perpétua, adquirida inicialmente, que inclui uma série de serviços parametrizações e configurações e que dá à instituição a possibilidade de usar perpetuamente o sistema. A outra é uma licença manutenção anual, que é opcional, e que dá acesso a todas as atualizações e evoluções ao sistema, a uma bolsa de horas de suporte e apoio específico para a realização de determinadas operações.

Tratando-se de uma aplicação multi-instituição, o NONIO permite que toda a informação esteja armazenada numa única instância da base de dados, evitando assim a necessidade de múltiplos licenciamentos. O sistema pode ser instalado na infraestrutura local da instituição de ensino ou numa infraestrutura disponibilizada pela XWS. É muito importante que a infraestrutura usada reúna as condições necessárias para assegurar uma boa qualidade do serviço para todos os utilizadores finais.

O investimento necessário para adquirir esta plataforma depende da dimensão da instituição e dos serviços complementares que sejam acordados relativamente a migração de dados, desenvolvimentos à medida, formação e suporte. Acreditamos estar em condições de oferecer condições muito vantajosas para qualquer instituição quer a nível dos montantes envolvidos quer a nível dos prazos de pagamento e que, considerando as vantagens que o NONIO oferece, o retorno rapidamente se tornará evidente.



Instituto Pedro Nunes
Rua Pedro Nunes,
3030-199 Coimbra • Portugal
Email: geral@xws.pt
Telef. +351 239 406 118

www.xws.pt